CATÁLOGO EDIFICACIÓN

CAP Arreghini

ARREGHINI®

ITALIAN PAINTS SINCE 1950

índice

línea K81 para quienes buscan la excelencia 7

línea FASADECAP pinturas para exterior 13

línea THERMOCAP revestimientos de espesor 25

línea MINERALCAP productos a base de cal y silicatos 29

línea CAPNANOTECH fotocatalíticos y termoaislantes 37

línea SANACAP reparación y confort 41

línea ECOLORA diseño y color para interiores 51

línea MURIVAL los clásicos blancos CAP Arreghini 59

línea SMARTCAP calidad y economía 65

línea GRIPCAP imprimaciones para muro 69

línea RASACAP los enlucidos 75

línea FILLERCAP masillas y morteros 79

línea LASURCAP imprimaciones y esmaltes al agua y al disolvente 81

línea NOVOLEGNO impregnantes y acabados para madera 99

línea WOODCAP pinturas específicas para madera 111

línea PROFESSIONALE pinturas profesionales para madera 121

leyenda

- *dilución con agua*
- *dilución con disolvente*
- *listo para usar*
- *rendimiento por capa*
- *tiempo de repintado*
- *brillo*
- *brocha*
- *rodillo*
- *pulverización*
- *pulverización airless*
- *llana de acero*
- *llana de esponja*
- *espátula*
- *guante*
- *espátula dentada*
- *trapo*
- *esponja marina*
- *tamponador*
- *cuchara de albañil*
- *autoclave*
- *flow coating*
- *inmersión*
- *impregnadora*
- *temperatura de aplicación*
- *temperatura de almacenamiento*

legenda

- *HACCP Reg. 852*
- *Leed*
- *TVOC inferior a 1500 µg/m³*
- *TVOC inferior a 1000 µg/m³*
- *Producto antimohos*
- *Informe de prueba antimohos*
- *Producto certificado*
- A115 *Muestrario Area 115*
- S100 *Muestrario Spazio 100*
- TT *Muestrario Tintoretto*
- TU *Muestrario Tucano*
- NCS *Muestrario NCS*
- K7 *Muestrario RAL K7*
- AP *Muestrario Archipalette*
- CS *Carpeta específica*
- CV *Carpeta Veladuras*
- A115 *Selección de tonos indicados en el muestrario Area 115*
- S100 *Selección de tonos indicados en el muestrario Spazio 100*
- TT *Selección de tonos indicados en el muestrario Tintoretto*
- TU *Selección de tonos indicados en el muestrario Tucano*
- NCS *Selección de tonos indicados en el muestrario NCS*

línea K81

Para quienes buscan la excelencia

Quien elige K81 sabe que tiene lo mejor. La línea K81 incluye productos con un rendimiento excelente, que permiten obtener resultados siempre impecables tanto desde el punto de vista estético como funcional. Soluciones que representan una garantía a lo largo del tiempo.

Esmaltes para pared
K81 Topcap Lucido
K81 Topcap Satin
K81 Topcap Opaco

Pinturas acrílicas para la protección de fachadas exteriores
K81 Universale
K81 Quarzo Active

Pinturas para inertizar el amianto
K81 Amianto

línea K81

Para quienes buscan la excelencia

Esmaltes para pared

K81 Topcap Lucido

Esmalte al agua para muros, interior y exterior

- **RESISTENTE A LAVADOS Y A LOS DETERGENTES Y DESINFECTANTES COMUNES**
- **PARA AMBIENTES CON ALTOS ESTÁNDARES HIGIÉNICO-SANITARIOS, CERTIFICADO HACCP**
- **PELÍCULA FÁCILMENTE LAVABLE Y RESISTENTE A LA ABRASIÓN**
- **PELÍCULA ALTAMENTE RESISTENTE A LA ABRASIÓN**
- **PROTEGE LA SALUD Y EL MEDIO AMBIENTE**

Esmalte mural para interior y exterior de alta resistencia a las manchas, impermeable al agua y de gran poder cubriente. Inodoro, antiherrumbre, bajo en VOC, cumple con los requisitos del Reglamento 852/2004/CE y, por tanto, es adecuado para su aplicación en espacios como hospitales, escuelas, almacenes de alimentos, etc. Producto tintable con el sistema tintométrico AC16.

7-9 m²/l | 4-6h | Blanco 60-70 Color 70-80 | 5-10% | 5-10% | 0-10% | +5/+30°C

+5/+30°C | A115 | S100 | TT | TU | NCS | K7 | AP

Simbología:

K81 Topcap Satin

Esmalte al agua para muros, interior y exterior

- **RESISTENTE A LAVADOS Y A LOS DETERGENTES Y DESINFECTANTES COMUNES**
- **PARA AMBIENTES CON ALTOS ESTÁNDARES HIGIÉNICO-SANITARIOS, CERTIFICADO HACCP**
- **PELÍCULA FÁCILMENTE LAVABLE Y RESISTENTE A LA ABRASIÓN**
- **PELÍCULA ALTAMENTE RESISTENTE A LA ABRASIÓN**
- **PROTEGE LA SALUD Y EL MEDIO AMBIENTE**

Esmalte mural para interior y exterior de alta resistencia a las manchas, impermeable al agua y de gran poder cubriente. Inodoro, antiherrumbre, bajo en VOC, cumple con los requisitos del Reglamento 852/2004/CE y, por tanto, es adecuado para su aplicación en espacios como hospitales, escuelas, almacenes de alimentos, etc. Producto tintable con el sistema tintométrico AC16.

7-9 m²/l | 4-6h | 20-30 | 5-10% | 5-10% | 0-10% | +5/+30°C

+5/+30°C | A115 | S100 | TT | TU | NCS | K7 | AP

Simbología:

K81 Topcap Opaco

Esmalte al agua para muros, interior y exterior

- **RESISTENTE A LAVADOS Y A LOS DETERGENTES Y DESINFECTANTES COMUNES**
- **PARA AMBIENTES CON ALTOS ESTÁNDARES HIGIÉNICO-SANITARIOS, CERTIFICADO HACCP**
- **PELÍCULA FÁCILMENTE LAVABLE Y RESISTENTE A LA ABRASIÓN**
- **PELÍCULA ALTAMENTE RESISTENTE A LA ABRASIÓN**
- **PROTEGE LA SALUD Y EL MEDIO AMBIENTE**

Esmalte mural para interior y exterior de alta resistencia a las manchas, impermeable al agua y de gran poder cubriente. Inodoro, antiherrumbre, bajo en VOC, cumple con los requisitos del Reglamento 852/2004/CE y, por tanto, es apto para su aplicación en espacios como hospitales, escuelas, almacenes de alimentos, etc. Producto tintable con el sistema tintométrico AC16.

7-9 m²/l | 4-6h | 5-10 | 5-15% | 5-15% | 0-5% | +5/+30°C

+5/+30°C | A115 | S100 | TT | TU | NCS | K7 | AP

Simbología:

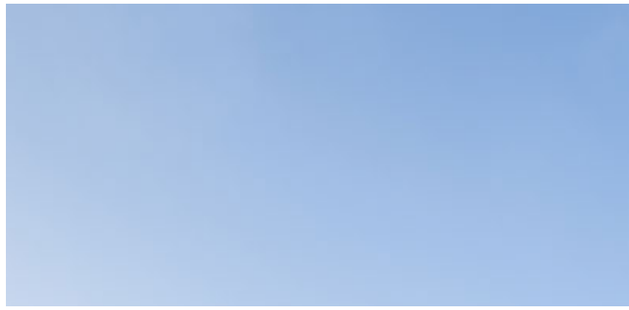

línea K81

Para quienes buscan la excelencia

pinturas acrílicas para fachadas exteriores

K81 Universale

Pintura acrílica universal superlavable para interior y exterior

- **ADHERENCIA EN DIFERENTES SOPORTES**
- **ALTO RENDIMIENTO**
- **RESISTENCIA A LOS LAVADOS**
- **RESISTENCIA A LA SUCIEDAD**
- **CUBRICIÓN**

Pintura al agua para exteriores e interiores de altísima calidad, impermeable al agua, adecuada para su aplicación sobre diferentes tipos de soportes gracias a su excelente adherencia. Posee un alto poder de relleno y una excelente cobertura en diversos tipos de soporte. Colores según la carta específica K81 Universale, producto coloreable con el sistema tintométrico AC16.

10-12 m²/l | 4-6h | 15-30% | 15-30% | 0-10% | +5/+30°C | +5/+30°C

A115 | S100 | TT | TU | NCS | CS

K81 Quarzo Active

Pintura acrílica de relleno mate antimohos y antialgas

- **ALTO RENDIMIENTO**
- **RESISTENCIA A LOS LAVADOS**
- **CUBRICIÓN**
- **ACABADO MATE**

Pintura al agua para exteriores, compuesta por harina de cuarzo, adecuada para su aplicación sobre cualquier tipo de revoque, impermeable al agua. Garantiza una excelente cobertura y poder de relleno con acción antimoho y antialgas. Producto tintable con el sistema tintométrico AC16.

9-11 m²/l | 4-6h | 15-30% | 15-30% | +5/+30°C | +5/+30°C

A115 | S100 | TU | NCS

amianto

K81 Amianto

Pintura al agua para encapsulamiento

- **ALTA RESISTENCIA A LOS RAYOS UV**
- **ALTA ADHERENCIA EN DIFERENTES TIPOS DE SOPORTE**
- **ALTA CUBRICIÓN**

Pintura al agua a base de resinas elastoméricas, específica para la inertización de estructuras que contienen amianto, impermeable al agua, con propiedades de relleno y cubrición en diversos tipos de soporte. Producto certificado para el encapsulamiento de Tipo A (exposición al exterior), Tipo B (exposición al interior) y Tipo C (no expuesto a la vista).

Tipo A: 1,8-2,2 m²/l
Tipo B: 2,2-2,4 m²/l
Tipo C: 2,8-3,2 m²/l | 4-6h | 15-25% | 15-25% | 0-10% | +5/+30°C | +5/+30°C

línea FASADECAP

Pinturas para la protección de fachadas exteriores

La combinación perfecta entre rendimiento, seguridad y calidad.
La línea Fasadecap incluye una serie de productos para exterior de alto rendimiento. Se trata de pinturas profesionales con un elevado grado de resistencia del color al exterior y un excelente poder cubriente.

Pinturas de alto rendimiento
Unikocap Active

Acrílicas
Beton Active
Esterno
Esterno Quarzo

Siloxánicas
Sil2000 Active
Sil 96 Active
Sil96 Quarzo Active
Sil Matt Active
Sil96 Tex Active
Silvelatura

Elastoméricas
Elasto Active
Elasto Stucco
Elasto Guaina
Gum Tecnocap

línea FASADECAP

Pinturas para la protección de fachadas exteriores

alto rendimiento

Unikocap Active

Fondo acabado relleno extra mate antimohos y algas

- NO REQUIERE IMPRIMACIÓN
- APLICABLE A BAJAS TEMPERATURAS
- ALTA TRANSPIRABILIDAD
- REPELENTE AL AGUA
- ACABADO MUY MATE

Pintura al agua antimoho y antialgas con acabado mate, impermeable al agua y adecuadamente transpirable, aplicable incluso a temperaturas cercanas a cero, asegurando adherencia y cobertura. Gracias a su formulación a base de 'Hydropliolite', garantiza la máxima protección y resistencia del color en exteriores y una adhesión excepcional, lo que la hace adecuada para su aplicación sin imprimación. Producto tintable con el sistema tintométrico AC16.

9-11 m²/l | 3-5h | 15-25% | 15-25% | +2/+30°C | +5/+30°C

A115 | S100 | TU | NCS

acrílicas

Beton Active

Pintura al agua anticabonatación para cemento, antimoho y antialgas

- PROTECCIÓN ESPECÍFICA PARA HORMIGÓN
- ALTA CUBRICIÓN
- RESISTENCIA A LA AGRESIÓN DE MOHOS

Pintura al agua para aplicación directa sobre hormigón, indicada como específica anticabonatación. Impermeable al agua y al CO_2, mantiene el efecto estético del hormigón visto con efecto antipolvo, permitiendo una fácil limpieza. Producto teñible con el sistema tintométrico AC16.

9-11 m²/l | 6h | 5-15% | 5-15% | 0-10% | +5/+30°C | +5/+30°C

TU (solo tonos pastel) | NCS (solo tonos pastel) | A115 (solo tonos pastel) | S100 (solo tonos pastel)

Simbología:

CONFORME ALLA NORMA EUROPEA EN 1504-2 PRINCIPI PI-MC-IR APPROVATA

CE EN 1504-2

Esterno

Pintura acrílica lavable mate para exteriores

- ALTA CUBRICIÓN
- ALTA RESISTENCIA AL LAVADO
- ADHERENCIA AL SOPORTE
- ACABADO MATE

Pintura impermeable al agua, aplicable sobre distintos tipos de soporte, con poder de relleno y cubrición. Su alta calidad garantiza protección y resistencia del color en exteriores. Producto tintable con el sistema tintométrico AC16.

9-11 m²/l | 4-6h | 15-30% | 15-30% | 0-10% | +5/+30°C | +5/+30°C

A115 | S100 | TU | NCS

Esterno Quarzo

Pintura acrílica lavable y rellenable para exterior, mate

- ALTA CUBRICIÓN
- ALTA RESISTENCIA AL LAVADO
- RELLENADOR
- ADHERENCIA AL SOPORTE
- ACABADO MATE

Pintura rellenable, impermeable al agua, con alta compatibilidad y adhesión en diversos tipos de soporte. Gracias a su opacidad, permite disimular las imperfecciones del revoco y, como toda la línea para exterior, en colores con un valor de reflexión luminosa (LRV) >25, es adecuada también para el mantenimiento de sistemas de aislamiento térmico por el exterior (sistemas de aislamiento térmico por fachada). Producto tintable con el sistema tintométrico AC16.

8-10 m²/l | 4-6h | 15-30% | 15-30% | +5/+30°C | +5/+30°C

A115 | S100 | TU | NCS

Simbología:

línea FASADECAP

Pinturas para la protección de fachadas exteriores

siloxánicas

Sil2000 Active

Pintura al siloxano elástica autolimpiante para exteriores, antimoho y antialgas

- RESISTENCIA A LOS AGENTES ATMOSFÉRICOS
- IMPERMEABILIDAD AL AGUA
- PODER RELLENADOR Y CUBRICIÓN
- RESISTENCIA A LA ADHERENCIA DE LA SUCIEDAD
- DIFUSIÓN DEL VAPOR
- ELÁSTICA

Pintura antimoho y antialgas formulada con resinas siloxánicas que garantizan una excelente repelencia al agua y actúan como barrera contra la suciedad a lo largo del tiempo. Es impermeable al agua, resistente a los agentes atmosféricos y fácil de aplicar. Ideal para uso profesional por su alta compatibilidad y características de adherencia, poder de relleno y cubrición sobre diversos tipos de soportes. Al ser siloxánica, asegura una elevada transpirabilidad en fachadas. Producto coloreable con el sistema tintométrico AC16.

10-12 m²/l | 4-6h | 10-20% | 10-20% | +5/+30°C | +5/+30°C

A115 | S100 | TU | NCS

Sil96 Active

Pintura siloxánica para exteriores, antimoho y antialgas

- RESISTENCIA A LOS AGENTES ATMOSFÉRICOS
- IMPERMEABILIDAD AL AGUA
- DIFUSIÓN DEL VAPOR DE AGUA
- CUBRICIÓN
- ACABADO MATE

Pintura antimoho y antialgas a base de resinas siloxánicas que garantizan una excelente repelencia al agua y actúan como barrera duradera contra la suciedad. Es impermeable al agua y altamente transpirable, de fácil aplicación, ideal para uso profesional gracias a su elevada compatibilidad y características de adherencia, poder de relleno y cubrición sobre diversos tipos de soporte. Resistente a los agentes atmosféricos. Producto coloreable con el sistema tintométrico AC16.

9-11 m²/l | 4-6h | 15-30% | 15-30% | 0-10% | +5/+30°C | +5/+30°C

A115 | S100 | TU | NCS

Simbología:

Sil96 Quarzo Active

Pintura siloxánica con cargas de cuarzo para exteriores, antimoho y antialgas

- RESISTENCIA A LOS AGENTES ATMOSFÉRICOS
- DIFUSIÓN DEL VAPOR DE AGUA
- IMPERMEABILIDAD AL AGUA
- PODER RELLENADOR Y CUBRICIÓN
- ACABADO MATE

Pintura antimoho y antialgas compuesta por harina de cuarzo, impermeable al agua y adecuadamente transpirable. De fácil aplicación, es ideal para uso profesional gracias a su elevada compatibilidad y excelentes propiedades de adherencia, poder de relleno y cubrición sobre distintos tipos de soporte. Resistente a los agentes atmosféricos. Al ser acrilsiloxánica, garantiza una elevada transpirabilidad en las fachadas. Producto coloreable con el sistema tintométrico AC16.

8-10 m²/l | 4-6h | 15-30% | 15-30% | +5/+30°C | +5/+30°C

A115 | S100 | TU | NCS

Simbología:

Sil Matt Active

Pintura mate acrilsiloxánica de relleno para exteriores, antimoho y antialgas

- RESISTENCIA A LOS AGENTES ATMOSFÉRICOS
- DIFUSIÓN DEL VAPOR DE AGUA
- IMPERMEABILIDAD AL AGUA
- PODER RELLENADOR Y CUBRICIÓN
- ACABADO MATE

Pintura antimoho y antialgas a base de resinas acrilsiloxánicas, que garantizan una elevada transpirabilidad en las fachadas. Es impermeable al agua y altamente transpirable. Gracias a su excelente adherencia, poder de relleno y cubrición sobre distintos tipos de soporte, es ideal para un uso profesional.

8-10 m²/l | 4-6h | 15-30% | 15-30% | +5/+30°C | +5/+30°C

A115 | S100 | TU | NCS

línea FASADECAP

Pinturas para la protección de fachadas exteriores

siloxánicas

Sil96 Tex Active

Acabado uniformante acrilsiloxánico antimoho y antialgas para exteriores

- RESISTENCIA A LOS AGENTES ATMOSFÉRICOS
- DIFUSIÓN DEL VAPOR DE AGUA
- IMPERMEABILIDAD AL AGUA
- ACABADO MATE
- ALTO PODER CUBRIENTE
- FÁCIL APLICACIÓN
- UNIFORMANTE

Acabado rugoso para fachadas formulado con resinas acrilsiloxánicas en dispersión acuosa e áridos de granulometría media. Es adecuado para uniformar y/o disimular superficies no perfectamente lineales o reparaciones cementosas, incluso en entornos históricos.

4,5-5 m²/kg | 5h | 0-10% | 0-10% | +5/+30°C | +5/+30°C

TU
solo tonos pastel

Silvelatura

Veladura siloxánica

- RESISTENCIA A LOS AGENTES ATMOSFÉRICOS
- DIFUSIÓN DEL VAPOR DE AGUA
- IMPERMEABILIDAD AL AGUA
- RESISTENCIA A LOS LAVADOS
- ACABADO MATE

Pintura al agua a base de resinas siloxánicas que garantiza una excelente repelencia al agua, asegurando con el tiempo una barrera contra la suciedad. Es impermeable al agua y transpirable, de fácil aplicación, ideal para uso profesional. Apta para exteriores e interiores, mate, inodora, semitransparente, adecuada para obtener decoraciones especiales o "veladuras". Producto tintable con el sistema tintométrico AC16.

15-18 m²/l | 5-8h | 0-35% | 0-35% | 0-35% | 0-35% | +5/+30°C | +5/+30°C

CV

elastoméricas

Elasto Active

Pintura elastomérica fibrada antialgas y antimoho

- ALTA ELASTICIDAD
- RESISTENCIA A LAS MICROFISURAS
- IMPERMEABILIDAD AL AGUA
- ACABADO COMPACTO Y HOMOGÉNEO

Pintura a base de copolímeros acrílicos elásticos formulada con fibras de polietileno, sin plastificantes, que forma un revestimiento adecuado para resistir las microfisuras. Es impermeable al agua y transpirable, con alta compatibilidad y propiedades de adhesión, poder cubriente y de relleno sobre distintos tipos de soporte. El producto, en colores con valor de reflexión de la luz (LRV) >25, también es adecuado como capa anticracking en sistemas de aislamiento térmico exterior (SATE). Producto colorable con el sistema tintométrico AC16.

6-7 m²/l | 12-16h | 5-10% | 5-10% | 0-10% | +5/+30°C | +5/+30°C

A115 | S100 | TU | NCS

Simbología:

CE
EN 1504-2

Elasto Stucco

Masilla elastomérica fibrada

- ALTA ELASTICIDAD
- RESISTENCIA A LOS ÁLCALIS
- APTO PARA MICROFISURAS

Masilla indicada para el relleno de agujeros y fisuras en paredes y muros tanto interiores como exteriores. Es una pasta compuesta por copolímeros acrílicos elásticos y fibras sintéticas que forman un recubrimiento resistente a las microfisuras. Seca de manera rápida y uniforme, sin necesidad de tratamientos previos. Conserva una elevada elasticidad con el paso del tiempo, incluso a temperaturas inferiores a 0 °C. Color blanco.

4-5h | +5/+30°C | +5/+30°C

línea FASADECAP

Pinturas para la protección de fachadas exteriores

elastoméricas

Elasto Guaina
Membrana elástica

- ALTA RESISTENCIA A LOS ÁLCALIS
- ALTA IMPERMEABILIDAD AL AGUA
- ALTA RESISTENCIA A LOS AGENTES ATMOSFÉRICOS

Producto sintético en dispersión acuosa que forma un recubrimiento elástico, impermeable y continuo, similar a una membrana. Al tratarse de un producto líquido que se aplica directamente sobre el soporte, permite realizar mantos impermeabilizantes continuos sin las problemáticas uniones entre láminas (como ocurre con las membranas bituminosas). Color blanco.

1,5-2 m²/Kg | 8-10h | +5/+30°C | +5/+30°C

Gum Tecnocap
Membrana líquida elastomérica transitable

- ALTA RESISTENCIA A LOS ÁLCALIS
- ALTA IMPERMEABILIDAD AL AGUA
- ALTA ELASTICIDAD
- TRANSITABLE
- ALTO ÍNDICE DE REFLECTANCIA
- ALTA RESISTENCIA A LOS AGENTES ATMOSFÉRICOS
- RESISTENCIA A LOS ESTANCAMIENTOS DE AGUA

Producto impermeabilizante sintético en dispersión acuosa que forma un recubrimiento gomoso, impermeable y continuo, similar a una membrana. Garantiza resistencia a los rayos UV y a las inclemencias del tiempo, adaptándose a cualquier geometría de la superficie a cubrir. Color gris.

2-2,7 m²/l | 24h | +5/+30°C | +5/+30°C

nuestros SISTEMAS

Ciclos de aplicación para exterior

- SISTEMA SILOXÁNICO
- SISTEMA ACRÍLICO
- SISTEMA DE ENCAPSULAMIENTO
- SISTEMA ANTICARBONATACIÓN
- SISTEMA ELASTOMÉRICO

SISTEMA SILOXÁNICO

- *Ideal para superficies nuevas de enlucidos cementicios, enlucidos de mortero mixto, enlucidos deshumidificantes*

IMPRIMACIONES

Murisol
Línea GRIPCAP
Imprimación mural al disolvente pigmentada para exterior

Murisol W
Línea GRIPCAP
Imprimación mural a base de Hydropliolite pigmentada para exterior e interior

Silofix
Línea GRIPCAP
Imprimación mural siloxánica transparente para exterior

ACABADOS

Sil2000 Active
Línea FASADECAP
Pintura al siloxano elástica autolimpiante para exteriores, antimoho y antialgas

Sil96 Active
Línea FASADECAP
Pintura siloxánica para exteriores, antimoho y antialgas

Sil96 Quarzo Active
Línea FASADECAP
Pintura siloxánica con cargas de cuarzo para exteriores, antimoho y antialgas

Sil Matt Active
Línea FASADECAP
Pintura mate acrilsiloxánica de relleno para exteriores, antimoho y antialgas

VELADURA

Silvelatura
Línea FASADECAP
Veladura siloxánica

SISTEMA ACRÍLICO

- *Ideal para superficies nuevas de enlucidos cementicios, enlucidos premeczclados, enlucidos de mortero mixto, hormigón armado y prefabricados de hormigón*

IMPRIMACIONES

Murisol
Línea GRIPCAP

Imprimación mural al disolvente pigmentada para exterior

Murisol W
Línea GRIPCAP

Imprimación mural a base de Hydropliolite pigmentada para exterior e interior

ACABADOS

K81 Topcap Lucido
Línea K81

Esmalte mural brillante a base de agua para interior y exterior

K81 Topcap Satin
Línea K81

Esmalte mural satinado a base de agua para interior y exterior

K81 Topcap Opaco
Línea K81

Esmalte mural mate a base de agua para interior y exterior

- *Ideal para superficies nuevas de enlucidos cementicios, enlucidos premecesclados, enlucidos de mortero mixto, hormigón armado y prefabricados de hormigón*

IMPRIMACIONES

Acrilifix Special
Línea GRIPCAP

Imprimación mural micronizada al agua transparente para exterior

Murisol
Línea GRIPCAP

Imprimación mural al disolvente pigmentada para exterior

Murisol W
Línea GRIPCAP

Imprimación mural a base de Hydropliolite pigmentada para exterior e interior

ACABADOS

K81 Universale
Línea K81

Pintura acrílica universal superlavable para interior y exterior

K81 Quarzo Active
Línea K81

Pintura acrílica de relleno mate antimohos y antialgas

Esterno
Línea FASADECAP

Pintura acrílica lavable mate para exteriores

Esterno Quarzo
Línea FASADECAP

Pintura acrílica lavable y rellenable para exterior, mate

SISTEMA DE ENCAPSULAMIENTO DE ELEMENTOS DE AMIANTO

- *Ideal para exterior a la vista* ***(Tipo A)***

IMPRIMACIÓN

Acrilifix Special
Línea GRIPCAP

Imprimación mural micronizada al agua transparente para exterior

ACABADO

K81 Amianto
Línea K81

Pintura al agua para encapsulamiento

- *Ideal para interior a la vista* ***(Tipo B)*** *e ideal para interior no a la vista* ***(Tipo C)***

Murisol
Línea GRIPCAP

Imprimación mural al disolvente pigmentada para exterior

Murisol W
Línea GRIPCAP

Imprimación mural a base de Hydropliolite pigmentada para exterior e interior

K81 Amianto
Línea K81

Pintura al agua para encapsulamiento

SISTEMA ANTICARBONATACIÓN

- *Ideal para superficies nuevas de hormigón armado y prefabricados de hormigón*

IMPRIMACIONES

Murisol
Línea GRIPCAP

Imprimación mural al disolvente pigmentada para exterior

ACABADO

Beton Active
Línea FASADECAP

Pintura al agua anticabonatación para cemento, antimoho y antialgas

CONFORME ALLA NORMA EUROPEA EN 1504-2 PRINCIPI PI-MC-IR ARREGHINI

CE EN 1504-2

SISTEMA ELASTOMÉRICO

- *Ideal para superficies con fisuras en enlucidos cementicios, enlucidos de mortero mixto, hormigón armado, prefabricados de hormigón y pinturas antiguas*

MASILLAS

Elasto Guaina
Línea FASADECAP
Membrana elástica

Elasto Stucco
Línea FASADECAP
Masilla elastomérica fibrada

IMPRIMACIONES

Murisol W
Línea GRIPCAP
Imprimación mural a base de Hydropliolite pigmentada para exterior e interior

Murisol
Línea GRIPCAP
Imprimación mural al disolvente pigmentada para exterior

Unifix
Línea GRIPCAP
Fondo uniformante y de anclaje para exterior e interior

ACABADO

Elasto Active
Línea FASADECAP
Pintura elastomérica fibrada antialgas y antimoho

CE EN 1504-2

PRODUCTOS PARA APLICAR DIRECTAMENTE SOBRE EL SOPORTE

- *Ideal para superficies nuevas de enlucidos cementicios, enlucidos de mortero mixto, hormigón armado y prefabricados de hormigón*

Unikocap Active
Línea FASADECAP
Fondo acabado relleno extra mate antimohos y algas

línea THERMOCAP

Revestimientos de espesor

Los revestimientos de espesor Thermocap son productos de alta calidad que garantizan una elevada protección, generando un acabado compacto y homogéneo. Disponibles en una amplia gama de colores, son ideales para la pintura y el mantenimiento de sistemas de aislamiento térmico exterior, en tonos con un valor de reflexión de la luz LRV>25.

Revestimientos de espesor
Silintonachino Active
Siloxcap Active
Siloxsil Active
Muriplast Active

línea THERMOCAP

Revestimientos de espesor

revestimientos de espesor

Silintonachino Active

Revestimiento mural siloxánico fibrorreforzado con efecto compacto, antimohos y antialgas

- **RESISTENCIA A LOS AGENTES ATMOSFÉRICOS**
- **IMPERMEABILIDAD AL AGUA**
- **DIFUSIÓN DEL VAPOR DE AGUA**
- **RESISTENCIA A LAS MICROGRIETAS**
- **BARRERA CONTRA MOHOS Y SUCIEDAD**
- **EXCELENTE PODER CUBRIENTE**

Revestimiento a base de resinas siloxánicas compuesto por cuarzo de granulometría seleccionada, aditivado con agentes antimohos y antialgas, indicado para la protección, transpirabilidad e hidrorrepelencia de fachadas exteriores. Ideal para sistemas deshumidificantes, revestimientos térmicos (sistemas SATE) y restauración de edificios de interés histórico. Producto tintable con el sistema tintométrico AC16.

Consumo: 1000: 1,8 Kg/ m²
Consumo: 1200: 2,3 Kg/ m²
Consumo: 1500: 2,8 Kg/ m²

24h | 0-3% | +5/+30°C | +5/+30°C | TU

Simbología:

CE EN 15824

Siloxcap Active

Revestimiento mural acrílico-siloxánico fibrorreforzado con efecto compacto, antimohos y antialgas

- **RESISTENCIA A LOS AGENTES ATMOSFÉRICOS**
- **DIFUSIÓN DEL VAPOR DE AGUA**
- **RESISTENCIA A LAS MICROGRIETAS**
- **BARRERA CONTRA MOHOS Y SUCIEDAD**
- **EXCELENTE PODER CUBRIENTE**

Revestimiento mural a base de resinas acrílico-siloxánicas, aditivado con agentes antimohos y antialgas, compuesto por cuarzo de granulometría seleccionada. Permite uniformar las irregularidades del soporte y puede aplicarse donde existan heterogeneidades estéticas o de absorción del soporte. Producto tintable con el sistema tintométrico AC16.

Consumo: 1000: 1,8 Kg/ m²
Consumo: 1200: 2,3 Kg/ m²
Consumo: 1500: 2,8 Kg/ m²

24h | 0-3% | +5/+30°C | +5/+30°C | TU

Simbología:

CE EN 15824

Siloxsil Active

Revestimiento mural a base de silicato reforzado con fibras, efecto compacto, antimohos y antialgas

- **RESISTENCIA A LOS AGENTES ATMOSFÉRICOS**
- **RESISTENCIA A LAS MICROGRIETAS**
- **DIFUSIÓN DEL VAPOR DE AGUA**

Revestimiento mineral mural a base de silicato, aditivado con antimohos y antialgas, compuesto por cuarzo de grano seleccionado. Es adecuado para la protección y decoración de superficies murales exteriores, especialmente como acabado sobre revestimientos térmicos tipo sistema de aislamiento por el exterior (SATE) y en sistemas antihumedad. Producto tintable con el sistema tintométrico AC16.

Consumo: 1000: 1,8 Kg/ m²
Consumo: 1200: 2,3 Kg/ m²
Consumo: 1500: 2,8 Kg/ m²

24h | 0-3% | +5/+30°C | +5/+30°C | TU

Simbología:

CE EN 15824

Muriplast Active

Revestimiento mural acrílico fibrorreforzado con efecto compacto antimohos y antialgas

- **RESISTENCIA A LOS AGENTES ATMOSFÉRICOS**
- **RESISTENCIA A LAS MICROGRIETAS**
- **IMPERMEABILIDAD AL AGUA**

Revestimiento mural acrílico para exterior, aditivado con antimohos y antialgas, compuesto por cuarzo de grano seleccionado. Asegura un poder de relleno y cobertura que permite uniformar las irregularidades del soporte. Producto tintable con el sistema tintométrico AC16.

Consumo: 1000: 1,8 Kg/ m²
Consumo: 1200: 2,3 Kg/ m²
Consumo: 1500: 2,8 Kg/ m²

24h | 0-3% | +5/+30°C | +5/+30°C | TU

Simbología:

CE EN 15824

línea MINERALCAP

Productos a base de cal y silicatos

Una amplia selección de productos formulados con materias primas de bajo impacto, para el máximo respeto hacia el cliente usuario y el medio ambiente. Soluciones caracterizadas por el equilibrio entre rendimiento y cuidado de la naturaleza, síntesis perfecta entre tecnología, profesionalidad y respeto por el ser humano.

Productos a base de cal
Calce
Grassello
Marmorino Veneziano
Marmorino
Travertino
Travertino Dry
Puntinato

Productos a base de silicatos
Silicap
Biohome

línea MINERALCAP

Productos a base de cal y silicatos

Productos a base de cal

Calce
Pintura mineral para interior y exterior

- **COBERTURA**
- **ACABADO MATE**
- **PRODUCTO NATURAL**
- **ALTA TRANSPIRABILIDAD**

Pintura mural mineral a base de cal aérea, de fácil aplicación y con buena cubrición. Se caracteriza por una alta difusión del vapor de agua y una elevada transpirabilidad, lo que la hace idónea para acabados en sistemas deshumidificantes. El acabado final garantiza capacidad de relleno, uniformidad estética y opacidad homogénea incluso en grandes superficies con contraluz. Producto tintable con el sistema tintométrico AC16.

7-9 m²/Kg · 4h · 15-20% · 15-20% · +10/+30°C · +5/+30°C

TU
solo tonos pastel

Simbología:

Grassello
Cal hidraúlica

- **FÁCILMENTE PULIBLE**
- **ALTA TRANSPIRABILIDAD**

Revestimiento mural mineral a base de cal aérea, de fácil aplicación y con tiempos de secado rápidos. Se caracteriza por una alta difusión del vapor de agua para asegurar paredes secas y evitar la condensación en ambientes como cocinas y baños. Es fácilmente pulible y genera un acabado compacto. Colores según la carta específica. Producto entintable con el sistema tintométrico AC16.

2,5-3,3 m²/kg · 4-6h · +10/+30°C · +5/+30°C

CS

Simbología:

Marmorino Veneziano
Revestimiento a base de cal

- **ALTA DIFUSIÓN DEL VAPOR DE AGUA**
- **ALTA TRANSPIRABILIDAD**
- **ELEVADA RESISTENCIA AL MOHO**
- **ALTA OPACIDAD**
- **ALTO PODER DE RELLENO**
- **ACABADO COMPACTO Y ENVEJECIDO**

Revestimiento mural mineral para interior y exterior a base de cal aérea y polvo de mármol micronizado, de fácil aplicación. Por su naturaleza química no forma película, sino que endurece reaccionando químicamente con el soporte, y gracias a su elevada alcalinidad ofrece una mayor resistencia al moho en comparación con las pinturas comunes para interior.

1,3-1,5 m²/kg · 6-8h · +10/+30°C · +5/+30°C

CS

Marmorino
Revestimiento decorativo a base de cal con efecto marmorino

- **ALTA DIFUSIÓN DEL VAPOR DE AGUA**
- **ALTA TRANSPIRABILIDAD**
- **ALTA RESISTENCIA AL MOHO**
- **ALTA OPACIDAD**
- **ALTO PODER DE RELLENO**
- **ACABADO COMPACTO Y ENVEJECIDO**

Revestimiento mural mineral para interior y exterior a base de cal aérea, de fácil aplicación. Gracias a su elevada alcalinidad, ofrece una mayor resistencia al moho respecto a las pinturas comunes para interiores y es adecuado para acabados de sistemas deshumidificantes. Su alta capacidad de relleno permite realizar un acabado compacto y envejecido, caracterizado por matices y efectos cromáticos variados. Colores según la carta específica. Producto entintable con el sistema tintométrico AC16.

0,9-1,2 m²/kg · 6-8h · +10/+30°C · +5/+30°C

CS · TU
solo tonos pastel

Simbología:

línea MINERALCAP

Productos a base de cal y silicatos

Productos a base de cal

Travertino

Revestimiento decorativo a base de cal con efecto travertino

- **ALTA DIFUSIÓN DEL VAPOR DE AGUA**
- **ALTA TRANSPIRABILIDAD**
- **ALTA RESISTENCIA A LOS MOHOS**
- **ALTA OPACIDAD**
- **ALTO ESPESOR**
- **ALTO PODER RELLENADOR**
- **ACABADO COMPACTO Y ENVEJECIDO**

Travertino es un revestimiento mural en pasta para exteriores e interiores, formulado con un aglutinante mineral, que permite obtener un acabado muy similar a los antiguos revoques presentes en los edificios de Venecia. Combina una baja impermeabilidad al agua con una excelente difusión del vapor de agua.
Colores según carta específica. Producto tintable con el sistema tintométrico AC16.

0,9-1,2 m²/kg | 6-8h | +5/+30°C | +5/+30°C

CS

Simbología:

Travertino Dry

Revestimiento a base de cal en polvo

- **ALTA DIFUSIÓN DEL VAPOR DE AGUA**
- **ALTA TRANSPIRABILIDAD**
- **ALTA RESISTENCIA A LOS MOHOS**
- **ALTA OPACIDAD**
- **ALTO ESPESOR**
- **ALTO PODER RELLENADOR**
- **ACABADO COMPACTO Y ENVEJECIDO**

El Travertino Dry es un revestimiento mural en polvo para exteriores e interiores, a base de un aglutinante mineral, que permite obtener un acabado muy similar al de los antiguos enlucidos presentes en los edificios de Venecia. El producto aplicado siempre ofrece un resultado único, caracterizado por matices y efectos cromáticos que dependen de la habilidad y las características del decorador.

0,9-1,2 m²/kg | 6-8h | +5/+30°C | +5/+30°C

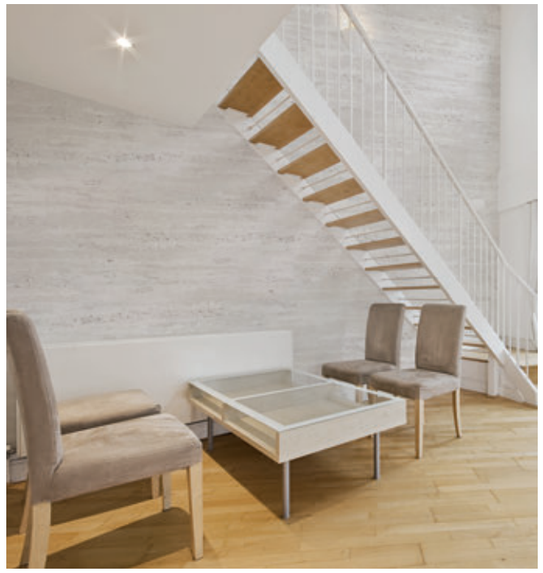

Puntinato

Revestimiento a base de cal

- **ALTA RESISTENCIA A LOS AGENTES ATMOSFÉRICOS**
- **ALTA TRANSPIRABILIDAD**
- **ACABADO EFECTO RÚSTICO**

El Puntinato es un revestimiento mural en pasta para exteriores e interiores, a base de un aglutinante mineral, que permite obtener un acabado muy similar al de los antiguos enlucidos presentes en los edificios de Venecia. Color blanco rosado.

0,7-0,8 m²/kg | 12h | +10/+30°C | +5/+30°C

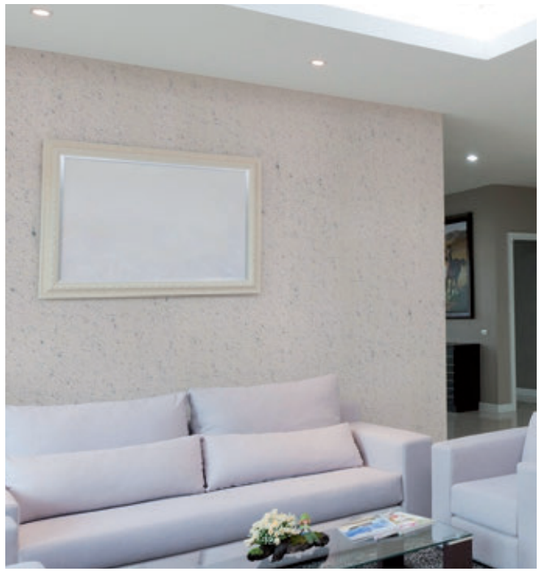

línea MINERALCAP

Productos a base de cal y silicatos

Productos a base de silicatos

Silicap
Pintura mineral a base de silicatos para exterior

- APTA PARA SISTEMAS DESHUMIDIFICANTES
- ALTA COBERTURA
- ACABADO MUY MATE
- ACABADO COMPACTO Y HOMOGÉNEO

Pintura con ligantes minerales a base de silicato de potasio con acabado muy mate y alta transpirabilidad, ideal para aplicaciones en ambientes privados o públicos de interés histórico-artístico. Por su naturaleza química no forma película, sino que endurece por reacción química con el soporte. Es tintable con el sistema tintométrico AC16.

8-10 m²/l | Silicap Fix | 4-6h | 10-20% | 10-20% | 10-20% | +5/+30°C | +5/+30°C

TU
solo tonos pastel

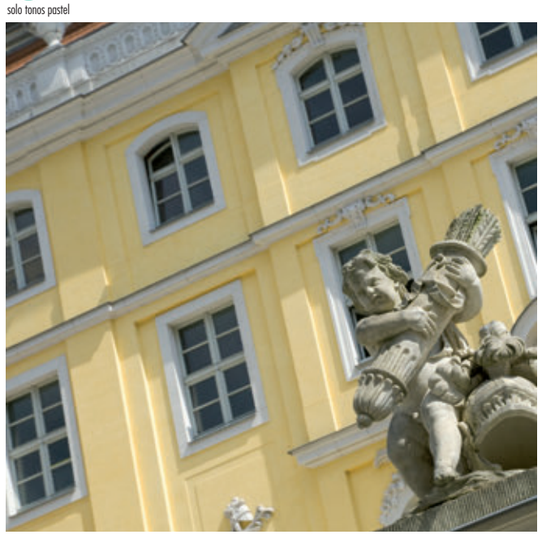

Biohome
Pintura mineral a base de silicatos para interior

- PROTECCIÓN DE LA PELÍCULA CONTRA LOS MOHOS GRACIAS A SU ACCIÓN ALCALINA
- FUNCIÓN PURIFICADORA DEL AIRE
- ALTA DIFUSIÓN DEL VAPOR
- ALTA TRANSPIRABILIDAD
- ACABADO FÁCIL DE LIMPIAR
- ALTA COBERTURA
- ACABADO MUY MATE

Pintura al agua con aglutinantes minerales a base de silicato de potasio, ideal para aplicaciones en espacios privados o públicos de interés histórico-artístico. Gracias a su formulación con materias de origen natural, libre de disolventes o plastificantes, es altamente transpirable y adecuada para locales con alta presencia de vapor como baños, cocinas y lavanderías, donde es más fácil la formación de condensación superficial y mohos.

8-10 m²/l | 4-6h | 10-20% | 10-20% | 5-10% | +5/+30°C | +5/+30°C

nuestros SISTEMAS

Ciclos de aplicación para exterior

- SISTEMAS A BASE DE CAL Y SILICATOS
- SISTEMAS A LOS SILICATOS

SISTEMAS A BASE DE CAL

- *Ideal para superficies nuevas de enlucidos cementicios, enlucidos de mortero mixto, enlucidos deshumidificantes y pinturas antiguas a base de silicato y cal*

CICLO EXTERIOR

IMPRIMACION

25-30 % en peso
con agua en la primera capa

Calce
Línea MINERALCAP
Pintura mineral para interior y exterior

ACABADO

Calce
Línea MINERALCAP
Pintura mineral para interior y exterior

- *Sobre pinturas sintéticas y recubrimientos sintéticos antiguos*

CICLO EXTERIOR/INTERIOR

IMPRIMACIONES

+

Unifix fine/grosso
Línea GRIPCAP
Fondo uniformante y de anclaje para exterior e interior

Silicap Fix
Línea GRIPCAP
Imprimación mural transparente a base de silicatos para exterior

ACABADO

Calce
Línea MINERALCAP
Pintura mineral para interior y exterior

- *Sobre enlucidos de yeso y placas de yeso laminado*

CICLO INTERIOR

IMPRIMACION

diluido al 50-100 %

Acrilifix Special
Línea GRIPCAP
Imprimación mural micronizada al agua transparente para exterior

ACABADO

Calce
Línea MINERALCAP
Pintura mineral para interior y exterior

SISTEMAS A LOS SILICATOS

- *Ideal para superficies nuevas de enlucidos cementicios, enlucidos de mortero mixto, enlucidos deshumidificantes y pinturas antiguas a base de silicato y cal*

IMPRIMACIONES

+

diluido al 30-40 %

Silicap
Línea MINERALCAP
Pintura mineral a base de silicatos para exterior

Silicap Fix
Línea GRIPCAP
Imprimación mural transparente a base de silicatos para exterior

ACABADO

+

diluido al 20 %

Silicap
Línea MINERALCAP
Pintura mineral a base de silicatos para exterior

Silicap Fix
Línea GRIPCAP
Imprimación mural transparente a base de silicatos para exterior

- *Ideal para mantenimiento sobre pinturas sintéticas y recubrimientos sintéticos antiguos*

IMPRIMACIONES

+

Unifix fine/grosso
Línea GRIPCAP
Fondo uniformante y de anclaje para exterior e interior

Silicap Fix
Línea GRIPCAP
Imprimación mural transparente a base de silicatos para exterior

ACABADO

+

diluido al 20 %

Silicap
Línea MINERALCAP
Pintura mineral a base de silicatos para exterior

Silicap Fix
Línea GRIPCAP
Imprimación mural transparente a base de silicatos para exterior

línea CAPNANOTECH

Tecnología para el bienestar

Una gama de soluciones capaces de mejorar la calidad de vida, tanto en espacios interiores como en entornos exteriores: soluciones termoaislantes, pinturas autolimpiantes, pinturas que purifican el aire.

Fotocatalíticas
Bioclean Active
Capclean Active

Termoaislantes
Gradiente Active
Captherm Active

línea CAPNANOTECH

Tecnología para el bienestar

fotocatalíticas

Bioclean Active

Pintura al agua fotocatalítica antibacteriana autolimpiante antimohos para interior

- **ELIMINA LAS SUSTANCIAS ORGÁNICAS CONTAMINANTES**
- **IMPIDE LA PROLIFERACIÓN DE BACTERIAS**
- **PURIFICA EL AIRE**
- **ELIMINA LOS MALOS OLORES**
- **RESISTENTE A LOS MOHOS**
- **ALTA COBERTURA**

Pintura fotocatalítica para interior que permite eliminar olores desagradables y posibles bacterias o mohos presentes en las superficies, haciendo el aire de los locales más limpio y saludable. Gracias al proceso de fotocatálisis, las nanopartículas se activan bajo la acción de la luz destruyendo las sustancias orgánicas contaminantes. Por su acción depurativa, es ideal para tratar todos los espacios de alta afluencia donde la higiene es una prioridad y se requiere buena calidad del aire, como hospitales, oficinas, escuelas, restaurantes y bares.

9-11 m²/l		4-6h	20-35%	20-35%	0-10%	+5/+30°C	+5/+30°C

Capclean Active

Pintura fotocatalítica autolimpiante y antismog

- **MANGIASMOG**
- **AUTOLIMPIANTE**

Pintura fotocatalítica siloxánica para exteriores, impermeable al agua, que previene el deterioro de las fachadas al favorecer la eliminación de los contaminantes presentes en la atmósfera. Las partículas de dióxido de titanio, en presencia de luz y oxígeno, se activan descomponiendo bacterias, microorganismos y contaminantes atmosféricos, asegurando una acción autolimpiante y anti-contaminación, e impidiendo así la formación de mohos y algas. Producto tintable con el sistema tintométrico AC16.

8-10 m²/l		4-6h	15-30%	15-30%	0-10%	+5/+30°C	+5/+30°C

TU (solo tonos pastel) NCS A115 S100

termoaislantes

Gradiente Active

Pintura al agua termoaislante anticondensación antimohos para interior

- **REDUCE LA FORMACIÓN DE CONDENSACIÓN EN EL INTERIOR**
- **RESISTENCIA DE LA PELÍCULA A LA AGRESIÓN DE MOHOS**
- **MEJORA EL AISLAMIENTO TÉRMICO**
- **MEJORA EL CONFORT INTERIOR**
- **REGULA EL INTERCAMBIO TÉRMICO**
- **AUMENTA EL AISLAMIENTO ACÚSTICO**
- **ACABADO DE ASPECTO ATERCIOPELADO**
- **ALTA TRANSPIRABILIDAD**
- **REDUCE LOS PUENTES TÉRMICOS**

Pintura anticondensación, formulada con microesferas huecas que le confieren un bajo coeficiente de transmisión térmica, asegurando así una mínima diferencia de temperatura entre la superficie pintada y el aire. Esto evita la condensación y garantiza una reducción de la humedad en las paredes tratadas, con menor pérdida de calor y mayor resistencia frente a ataques bacterianos. Por lo tanto, está indicada para espacios con alta presencia de vapor, como baños, cocinas y lavanderías, donde la formación de condensación superficial y mohos es más frecuente.

7-9 m²/l		4-6h	0-10%	0-10%	0-10%	+5/+30°C	+5/+30°C

TT (solo tonos pastel) NCS (solo tonos pastel)

Simbología:

Captherm Active

Pintura termoaislante para exterior antimoho y antialgas

- **ALTA REFLECTANCIA**
- **BAJA CONDUCTIVIDAD TÉRMICA**
- **REDUCCIÓN DE PUENTES TÉRMICOS**

Pintura termoaislante para exteriores que mejora la distribución del calor en la superficie, asegurando una optimización del intercambio térmico que, según pruebas de laboratorio, equivale a 5 °C. Desarrollada para aislamiento tanto en verano como en invierno, permite potenciar el rendimiento térmico del revestimiento y, por lo tanto, ahorrar energía. Además, está aditivada con principios activos eficaces contra el ataque bacteriano de hongos y algas. Gracias a su excelente resistencia a los esfuerzos térmicos, es ideal para la pintura durante el mantenimiento de sistemas de aislamiento térmico exterior. Producto tintable con el sistema tintométrico AC16.

7-8 m²/l		4-6h	10-20%	10-20%	10-15%	+5/+30°C	+5/+30°C

TU NCS A115 S100

línea SANACAP

Reparación y confort

Soluciones diseñadas para restablecer las condiciones de equilibrio originales del elemento constructivo. Productos tecnológicamente avanzados capaces de resolver problemas relacionados con la humedad, la agresión biológica o manchas de diversa índole.

Productos antimohos
Gradiente Active
Sana Active
My Weiss Active
2000 Tix Active
Capwhite Active

Productos antimanchas
Okapa W
Okapa

Productos siloxánicos
Silomur W
Silomur

Productos higienizantes
A1
B1
C1

Aditivos
A10
B25

línea SANACAP

Reparación y confort

productos antimohos

Gradiente Active

Pintura al agua termoaislante anticondensación antimohos para interior

- REDUCE LA FORMACIÓN DE CONDENSACIÓN EN EL INTERIOR
- RESISTENCIA DE LA PELÍCULA A LA AGRESIÓN DE MOHOS
- MEJORA EL AISLAMIENTO TÉRMICO
- MEJORA EL CONFORT INTERIOR
- REGULA EL INTERCAMBIO TÉRMICO
- AUMENTA EL AISLAMIENTO ACÚSTICO
- ACABADO DE ASPECTO ATERCIOPELADO
- ALTA TRANSPIRABILIDAD
- REDUCE LOS PUENTES TÉRMICOS

Pintura anticondensación, formulada con microesferas huecas que le confieren un bajo coeficiente de transmisión térmica, asegurando así una mínima diferencia de temperatura entre la superficie pintada y el aire. Esto evita la condensación y garantiza una reducción de la humedad en las paredes tratadas, con menor pérdida de calor y mayor resistencia frente a ataques bacterianos. Por lo tanto, está indicada para espacios con alta presencia de vapor, como baños, cocinas y lavanderías, donde la formación de condensación superficial y mohos es más frecuente.

7-9 m²/l		4-6h	0-10%	0-10%	0-10%	+5/+30°C	+5/+30°C

TT solo tonos pastel — NCS solo tonos pastel

Simbología:

Sana Active

Pintura al agua superlavable higienizante antimohos mate para interior

- RESISTENTE A LOS MOHOS
- ACCIÓN FUNGICIDA DE LARGA DURACIÓN
- PELÍCULA RESISTENTE A LOS LAVADOS Y A LOS DETERGENTES COMUNES
- FÁCIL DE LIMPIAR
- ALTA COBERTURA
- APLICABLE DIRECTAMENTE SOBRE DIFERENTES TIPOS DE SOPORTE SIN FIJADOR
- ACABADO MATE ANTIRREFLECTANTE
- SECADO EN 1 HORA

Pintura lavable para interiores, mate y antirreflectante, aditivada con fungicida que garantiza resistencia frente a diferentes tipos de moho. Asegura un acabado compacto y homogéneo incluso en grandes superficies a contraluz, con la máxima facilidad de retoque. Es ideal para su aplicación en espacios amplios, donde ofrece el máximo rendimiento antirreflectante.

9-11 m²/l		3h	15-30%	15-30%	0-10%	+5/+30°C	+5/+30°C

TT solo tonos pastel — NCS solo tonos pastel

Simbología:

My Weiss Active

Pintura al agua hidrorrepelente lavable antimohos mate para interior

- RESISTENTE A LOS MOHOS
- ACCIÓN FUNGICIDA DE LARGA DURACIÓN
- ACABADO MATE
- ALTA COBERTURA

Pintura mural lavable e hidrorrepelente al agua para interiores, mate y con un excelente punto de blanco, aditivada con fungicida que garantiza una óptima protección contra diferentes tipos de moho. Adecuada para la protección de los espacios interiores, asegura un acabado homogéneo y uniforme, ideal para enmascarar capas de pintura antiguas, incluso en grandes superficies y bajo diversas condiciones de luz. Gracias a su función higienizante y a su lavabilidad, no requiere un mantenimiento frecuente, manteniendo durante largo tiempo inalterado el aspecto de la superficie tratada.

9-10 m²/l		2-3h	20-30%	20-30%	0-10%	+5/+30°C	+5/+30°C

TT solo tonos pastel — NCS solo tonos pastel

Simbología:

2000 Tix Active

Pintura al agua transpirable higienizante antimohos mate para interior, antigoteo

- RESISTENTE A LOS MOHOS
- ACCIÓN FUNGICIDA DE LARGA DURACIÓN
- ACABADO MATE
- FORMULACIÓN TIXOTRÓPICA ANTI-SALPICADURAS
- ALTA TRANSPIRABILIDAD
- SECADO EN 1 HORA

Pintura para interiores con alta transpirabilidad, de fácil aplicación, aditivada con fungicida que garantiza resistencia frente a diferentes tipos de moho. Los rápidos tiempos de secado permiten un uso rápido de los espacios habitables. Asegura un alto nivel de transpirabilidad, protegiendo las superficies expuestas a altas concentraciones de vapor, como cocinas y baños.

8-10 m²/l		4-6h	30-45%	30-45%	0-10%	+5/+30°C	+5/+30°C

TT solo tonos pastel — NCS solo tonos pastel

Simbología:

línea SANACAP

Reparación y confort

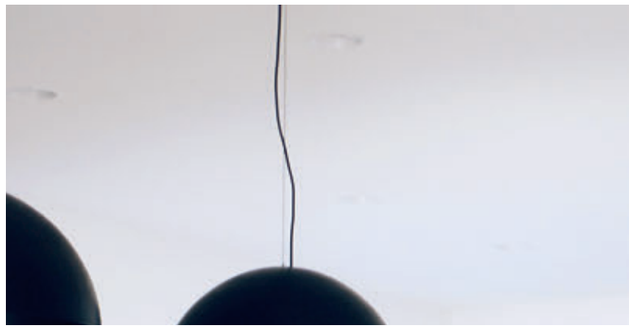

productos antimohos

Capwhite Active

Pintura al agua transpirable antimohos con alta cobertura y alto punto de blanco

- **RESISTENTE A LOS MOHOS**
- **ACCIÓN FUNGICIDA DE LARGA DURACIÓN**
- **ALTO PUNTO DE BLANCO**
- **ALTA COBERTURA**
- **ALTA TRANSPIRABILIDAD**
- **SECADO EN 1 HORA**

Pintura para interiores antimohos, con alta transpirabilidad y alto punto de blanco, de fácil aplicación. Está aditivada con un fungicida que garantiza resistencia al ataque de mohos en las paredes, eficaz contra diferentes especies e insoluble en agua, característica que contribuye a mantener la superficie tratada inalterada e íntegra durante largo tiempo.

8-10 m²/l | 4-6h | 20-30% | 20-30% | 0-10% | +5/+30°C | +5/+30°C

productos antimanchas

Okapa W

Pintura bloqueadora de manchas a base de agua para interiores

- **BLOQUEA MANCHAS**
- **COBERTURA**
- **PUNTO DE BLANCO**

Pintura lavable para interiores, con excelentes propiedades para cubrir las manchas más comunes en el hogar, como aceite, grasas, humo, nicotina, filtraciones de agua, tinta, sobre diferentes tipos de soporte.

8-10 m²/l | 4-6h | 0-10% | 0-10% | 0-10% | +5/+30°C | +5/+30°C

Okapa

Pintura antimanchas inodora para interiores

- **COBERTURA**
- **PUNTO DE BLANCO**
- **RESISTENCIA A LOS LAVADOS**
- **DIFUSIÓN DEL VAPOR**

Pintura sintética inodora para interiores, con buena transpirabilidad y de fácil aplicación, con tiempos de secado que permiten un rápido uso de los espacios habitables. Ideal para uso profesional, ya que posee alta compatibilidad y características de adhesión, poder rellanador y cobertura de manchas causadas por distintos tipos de contaminación, como grasas, humo, nicotina y filtraciones de agua, sobre diferentes tipos de soporte. El producto está especialmente indicado para el tratamiento de superficies muy sucias.

8-10 m²/l | Diluente Inodore | 5h | 10-15% | 10-15% | 5-10% | +5/+30°C | +5/+30°C

Simbología:

línea SANACAP

Reparación y confort

productos siloxánicos

Silomur W

Repelente hidrofóbico siloxánico transparente a base de agua para exterior e interior

- **ALTA HIDRORREPELENCIA**
- **ALTA TRANSPIRABILIDAD**
- **AUTOLIMPIANTE**
- **MANTIENE EL ASPECTO ESTÉTICO ORIGINAL**

Es un producto transparente con función hidrófoba que hace que las superficies tratadas sean altamente resistentes al agua. El producto garantiza la protección de piedras naturales sin alterar su aspecto.

3,3-7 m²/l | 0h | +5/+30°C | +5/+30°C

Silomur

Hidrorrepelente siloxánico transparente para exteriores e interiores

- **ALTA HIDRORREPELENCIA**
- **ALTA TRANSPIRABILIDAD**
- **AUTOLIMPIANTE**
- **MANTIENE EL ASPECTO ESTÉTICO ORIGINAL**

Solución hidrófoba a base de solvente formulada con siloxanos, químicamente estable frente a la alcalinidad. El producto hace que las piedras naturales sean repelentes al agua. Silomur no forma película y no altera su aspecto.

5-6 m²/l | 5-8h | +5/+30°C | +5/+30°C

Simbología:

CE EN 1504-2

productos higienizantes

A1

Antimoho pigmentado para superficies murales interiores

- **SOLUCIÓN FUNGICIDA PARA SUPERFICIES MURALES**
- **ESPECÍFICA PARA LA ELIMINACIÓN DE MOHOS, PREVINIENDO SU REAPARICIÓN**
- **CUBRE LA CAPA INFESTADA**
- **BAJA TOXICIDAD**
- **NO EMITE OLORES DESAGRADABLES**

Es una solución acuosa pigmentada, específicamente elegida por su amplio espectro de acción contra diversas especies de moho y por su muy baja toxicidad sin emisiones de olores. Está indicada para la limpieza de superficies interiores, a utilizar antes de la pintura. Color: Blanco.

10-12 m²/l | 5-8h | +5/+30°C | +5/+30°C

B1

Desinfectante antimohos para muro exterior e interior

- **SOLUCIÓN FUNGICIDA PARA SUPERFICIES MURALES**
- **ESPECÍFICA PARA LA ELIMINACIÓN DE MOHOS, PREVINIENDO SU REAPARICIÓN**
- **EFICAZ TAMBIÉN EN EXTERIORES, ACTUANDO EN PROFUNDIDAD**
- **BAJA TOXICIDAD**
- **NO EMITE OLORES DESAGRADABLES**

Solución acuosa de un agente fungicida, elegido por su amplio espectro de acción contra diversas especies de moho y por su muy baja toxicidad.
Color: incoloro.

10-12 m²/l | 5-8h | +5/+30°C | +5/+30°C

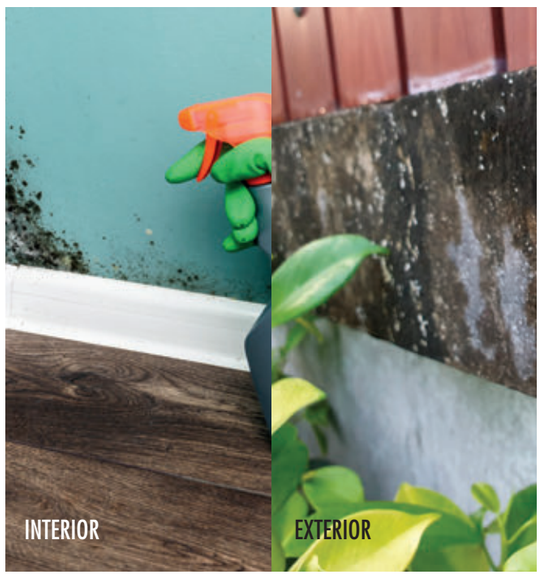

línea SANACAP

Reparación y confort

productos higienizantes

C1

Higienizante blanqueador con cloro activo para interior y exterior

- **SOLUCIÓN HIGIENIZANTE PARA MURO**
- **ESPECÍFICA PARA LA ELIMINACIÓN DE MOHOS, EVITANDO SU REAPARICIÓN**
- **EFECTO BLANQUEADOR EN POCOS MINUTOS**

Solución acuosa con alto contenido de cloro activo, específica para la limpieza de superficies interiores y exteriores en presencia de mohos y algas. Color: incoloro

8-10 m²/l · 4h · +5/+30°C · +5/+30°C

aditivos

A10

Aditivo antimoho para pinturas de interior

Aditivo en dispersión acuosa de un fungicida eficaz contra diversas especies de mohos e insoluble en agua, característica que contribuye a mantener inalterada e íntegra durante mucho tiempo la superficie tratada. Se utiliza como aditivo en pinturas transpirables y lavables para interior.

+5/+30°C

B25

Aditivo antimohos y antialgas para pinturas de exterior

Algicida y fungicida en pasta a base de agua, seleccionado por su alta eficacia contra diversas especies de algas, musgo y moho. Es un producto que, una vez aplicado, no presenta olores residuales desagradables. Se utiliza como aditivo en productos acrílicos y siloxánicos para exterior.

+5/+30°C

nuestros SISTEMAS

Cycles d'application antimoisissure pour intérieur

- SYSTÈMES ANTIMOISISSURE - GRADIENTE ACTIVE
- SYSTÈMES ANTIMOISISSURE - SANA ACTIVE
- SYSTÈMES ANTIMOISISSURE - 2000 TIX ACTIVE
- SYSTÈMES ANTIMOISISSURE - CAPWHITE ACTIVE
- SYSTÈMES ANTIMOISISSURE - MY WEISS ACTIVE

SYSTÈMES ANTIMOISISSURE

- *Ideal para el mantenimiento en soportes con moho muy evidente*

DESINFECTANTE

A1
Línea SANACAP

Antimoho pigmentado para superficies murales interiores

B1
Línea SANACAP

Desinfectante antimohos para muro exterior e interior

C1
Línea SANACAP

Higienizante blanqueador con cloro activo para interior y exterior

ACABADOS

Sana Active
Línea SANACAP

Pintura al agua superlavable higienizante antimohos mate para interior

My Weiss Active
Línea SANACAP

Pintura al agua hidrorrepelente lavable antimohos mate para interior

SYSTÈMES ANTIMOISISSURE

- *Idéal pour la maintenance sur supports avec moisissure très visible*

DESINFECTANTE

A1
Línea SANACAP

Antimoho pigmentado para superficies murales interiores

B1
Línea SANACAP

Desinfectante antimohos para muro exterior e interior

C1
Línea SANACAP

Higienizante blanqueador con cloro activo para interior y exterior

IMPRIMACIÓN

Acrilifix
Línea GRIPCAP

Imprimación mural transparente a base de agua para interiores

ACABADOS

Gradiente Active
Línea SANACAP

Pintura al agua termoaislante anticondensación antimohos para interior

2000 Tix Active
Línea SANACAP

Pintura al agua transpirable higienizante antimohos mate para interior, antigoteo

Capwhite Active
Línea SANACAP

Pintura al agua transpirable antimohos con alta cobertura y alto punto de blanco

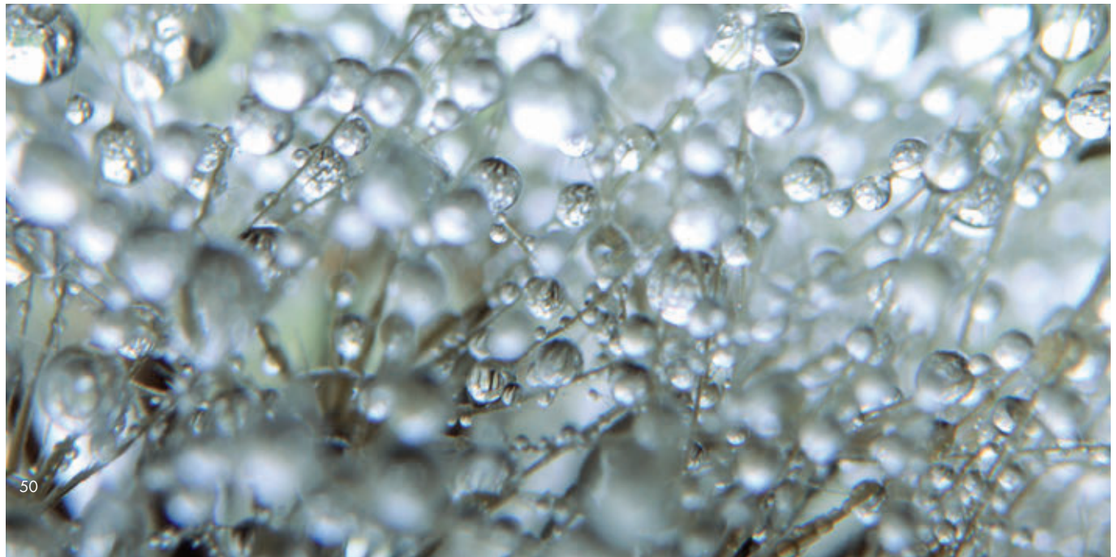

línea ECOLORA

Diseño y color para interiores

Tons intenses, nuances pastel ou teintes délicates. Le choix chromatique des murs est déterminant pour l'effet recherché dans l'espace, grâce à la capacité de la couleur à modifier la perception et à susciter des émotions. Avec les peintures de la ligne Ecolora, les murs deviennent une véritable palette à personnaliser selon son propre style et les tendances actuelles du design d'intérieur. Toutes les peintures de la ligne Ecolora garantissent de faibles émissions de COV et respectent les exigences de la classe A+.

Acryliques colorées
Sil Weiss
Absolutecap
Absolutecap Matt
Mont Blanc
Ecocap
Extra White
Ghiblicap
Absolutecap Antigraffio

línea ECOLORA

Diseño y color para interiores

acrylques colorées

Sil Weiss

Pintura plástica acrílico-siloxánica superlavable, superopaca y de alta cobertura para interiores

- HAUTE OPACITÉ
- HAUTE RÉSISTANCE AUX LAVAGES ET RESPIRABILITÉ
- BLANCHEUR ÉLEVÉE
- FINITION MATTE

Pintura mural lavable para interiores, muy mate, de fácil aplicación, con tiempos de secado que permiten un uso rápido de los espacios habitables, ideal para uso profesional gracias a su alta compatibilidad y características de adherencia, poder de relleno y cobertura sobre distintos tipos de soporte. Por su lavabilidad, es ideal para aplicaciones en ambientes públicos o privados. El contenido de COV es casi nulo. Producto tintable con el sistema de tintometría AC16.

9-11 m²/l | 3h | 5-15% | 5-15% | 0-10% | +5/+30°C | +5/+30°C

TT | NCS | AP

Simbología:

A+

Absolutecap

Pintura plástica mate superlavable para interiores con acabado aterciopelado

- EXCELLENTE OPACITÉ DANS TOUTES LES TEINTES
- HAUTE RÉSISTANCE AUX LAVAGES
- APPLICATION DIRECTE SANS FIXATIF
- SÉCHAGE RAPIDE
- ACABADO MATE
- TONOS INTENSOS
- ALTO RENDIMIENTO

Pintura plástica antirreflectante para interiores, superlavable y mate, que garantiza una excelente cobertura con un perfecto enmascaramiento de posibles retoques. Disponible en una amplia selección de tonos de alto impacto cromático y alta cobertura, es ideal para entornos domésticos y profesionales. No requiere fijador y es perfecta para expresar el estilo propio en el diseño de interiores. El contenido de COV es casi nulo. Colores según la carta específica; producto tintable con el sistema de tintometría AC16.

10-12 m²/l | 3h | 5-15% | 5-15% | 0-10% | +5/+30°C | +5/+30°C

CS | TT | NCS | AP

Simbología:

A+

Absolutecap Matt

Pintura plástica mate superlavable para interiores con acabado aterciopelado

- ACABADO ZERO GLOSS
- ALTA COBERTURA
- ALTA RESISTENCIA A LOS LAVADOS
- APLICACIÓN DIRECTA SIN FIJADOR
- SECADO RÁPIDO
- ALTO RENDIMIENTO

Pintura plástica antirreflectante para interiores, superlavable y mate, que garantiza una excelente cobertura con un perfecto enmascaramiento de posibles retoques. Disponible en una amplia selección de tonos de alto impacto cromático y alta cobertura, es ideal para ambientes domésticos y profesionales. No requiere fijador y es perfecta para expresar el estilo propio en el diseño de interiores. El contenido de COV es casi nulo.

8-10 m²/l | 3h | 15-30% | 15-30% | 0-10% | +5/+30°C | +5/+30°C

TT (solo tonos pastel) | NCS (solo tonos pastel)

Simbología:

A+

Mont Blanc

Pintura lavable acrílico-siloxánica extra mate para interiores

- ALTO PODER DE COBERTURA
- BAJA RETENCIÓN DE POLVO
- ACABADO EXTRA MATE
- ALTO PUNTO DE BLANCO
- ACABADO HOMOGÉNEO
- BAJO IMPACTO AMBIENTAL
- FÁCIL DE APLICAR
- NO GOTEA NI SALPICA

Pintura mural a base de agua, lavable para interiores, con alta transpirabilidad, de fácil aplicación, con tiempos de secado que permiten un uso rápido de los espacios habitables. Ideal para uso profesional gracias a su alta compatibilidad y propiedades de adherencia, poder de relleno y cobertura sobre distintos tipos de soporte. Gracias a su calidad, representa la solución estética y técnica para las diversas necesidades de pintado, ofreciendo un excelente nivel de acabado; por su lavabilidad, proporciona una película con baja retención de polvo y fácil de limpiar con esponja húmeda.

9-11 m²/l | 3h | 15-30% | 15-30% | 0-10% | +5/+30°C | +5/+30°C

TT (solo tonos pastel)

Simbología:

A+

línea ECOLORA

Diseño y color para interiores

acrylques colorées

Ecocap

Pintura plástica lavable extra mate para interiores

- EXCELENTE COBERTURA
- ALTA RESISTENCIA A LOS LAVADOS
- ACABADO ZERO GLOSS
- APLICACIÓN DIRECTA SIN FIJADOR
- ANTIRREFLECTANTE
- ALTO RENDIMIENTO
- SECADO RÁPIDO

Pintura lavable para interiores, mate y antirreflectante. Garantiza un acabado compacto y homogéneo incluso en grandes superficies a contraluz, con la máxima facilidad de retoque. Está disponible en una amplia selección de tonos pastel y medios, caracterizados por una excelente cobertura y alta adherencia sobre distintos tipos de soporte, sin necesidad de fijador. Es ideal para su aplicación en espacios amplios donde ofrece el máximo rendimiento antirreflectante. El contenido de COV es casi nulo. Colores según la carta específica; producto tintable con el sistema de tintometría AC16.

9-11 m²/l | 3h | 15-30% | 15-30% | 0-10% | +5/+30°C | +5/+30°C

CS | TT | NCS | AP

Simbología:

Extra White

Pintura plástica hidrorrepelente lavable mate para interiores

- ALTA COBERTURA
- FÁCIL DE APLICAR
- ACABADO MATE
- SECADO RÁPIDO

Pintura mural lavable e hidrorrepelente a base de agua para interiores, caracterizada por su elevada opacidad y un excelente punto de blanco. Adecuada para la decoración y protección de los espacios interiores, garantiza un acabado homogéneo y uniforme, ideal para enmascarar capas antiguas de pintura, incluso en grandes superficies y bajo distintas condiciones de luz. Al ser especialmente transpirable, permite evitar la formación de condensación en ambientes con alta concentración de vapor de agua, como cocinas y baños.

8-10 m²/l | 2-3h | 20-30% | 20-30% | 0-10% | +5/+30°C | +5/+30°C

TT (solo tonos pastel) | NCS (solo tonos pastel)

Simbología:

Ghiblicap

Pintura plástica transpirable mate antigoteo para interiores

- ALTA TRANSPIRABILIDAD
- DIFUSIÓN DEL VAPOR DE AGUA
- EXCELENTE COBERTURA

Pintura transpirable para interiores que permite obtener un acabado mate y homogéneo, con un perfecto enmascaramiento de posibles retoques. Está disponible en una gama de tonos pastel y medios, que permiten dar un carácter distintivo a los ambientes tratados. Su excelente cobertura permite la aplicación sobre diversos tipos de soporte mural. El contenido de COV es casi nulo. Colores según la carta específica; producto tintable con el sistema de tintometría AC16.

8-10 m²/l | 4h | 25-40% | 25-40% | 0-10% | +5/+30°C | +5/+30°C

CS | TT (solo tonos pastel) | NCS (solo tonos pastel)

Simbología:

Absolutecap Antigraffio

Pintura superlavable protectora

- ANTI-MARCA
- MUY MATE
- ALTA LAVABILIDAD
- CLASE 1 DE LAVABILIDAD
- MULTISUPERFICIE
- ANTIHUELLAS

Pintura mate de alta calidad para interiores que reduce el efecto de escritura, especialmente en colores intensos, y proporciona a la superficie una elevada resistencia a la abrasión en húmedo. El contenido de COV es casi nulo. Producto tintable en los colores disponibles de la carta específica Absolutecap y en todos los tonos a base incolora (sigla A) de la muestra Tintoretto.

9-11 m²/l | 3h | +5/+30°C | +5/+30°C

TT

nuestros SISTEMAS

Ciclos de aplicación para interiores

- SISTEMA ACRÍLICO COLOREADO - ABSOLUTECAP ANTIGRAFFIO
- SISTEMA ACRÍLICO COLOREADO - ABSOLUTECAP
- SISTEMA ACRÍLICO COLOREADO - ABSOLUTECAP MATT
- SISTEMA ACRÍLICO COLOREADO - ECOCAP
- SISTEMA SILOXÁNICO COLOREADO - SIL WEISS
- SISTEMA ACRÍLICO COLOREADO - GHIBLICAP

SISTEMA ACRÍLICO COLOREADO - ABSOLUTECAP ANTIGRAFFIO

- *Ideal para cualquier tipo de soporte en interiores, como muro, madera, yeso-cartón y hierro*

IMPRIMACIONES

Absolutecap
Línea ECOLORA

Pintura plástica mate superlavable para interiores con acabado aterciopelado

→

ACABADO

Absolutecap Antigraffio
Línea ECOLORA

Pintura superlavable protectora

PRODUCTOS PARA APLICAR DIRECTAMENTE SOBRE EL SOPORTE

- *Ideal para enlucidos de yeso, yeso-cartón, pinturas antiguas y otros soportes de alta absorción*

Absolutecap
Línea ECOLORA

Pintura plástica mate superlavable para interiores con acabado aterciopelado

Absolutecap Matt
Línea ECOLORA

Pintura plástica mate superlavable para interiores con acabado aterciopelado

Ecocap
Línea ECOLORA

Pintura plástica lavable extra mate para interiores

Extra White
Línea ECOLORA

Pintura plástica hidrorrepelente lavable mate para interiores

Mont Blanc
Línea ECOLORA

Pintura lavable acrílico-siloxánica extra mate para interiores

SISTEMA SILOXÁNICO COLOREADO - SIL WEISS

- *Ideal para enlucidos de yeso, pinturas al temple y otros soportes de alta absorción*

IMPRIMACIONES

Coprisol
Línea GRIPCAP

Imprimación de acabado de alta cubrición para interiores

Acrilifix
Línea GRIPCAP

Imprimación mural transparente a base de agua para interiores

ACABADO

Sil Weiss
Línea ECOLORA

Pintura plástica acrílico-siloxánica superlavable, superopaca y de alta cobertura para interiores

SISTEMA ACRÍLICO COLOREADO - GHIBLICAP

- *Ideal para enlucidos de yeso, masillados, yeso-cartón, pinturas al temple y otros soportes de alta absorción*

IMPRIMACIONES

Coprisol
Línea GRIPCAP

Imprimación de acabado de alta cubrición para interiores

Acrilifix
Línea GRIPCAP

Imprimación mural transparente a base de agua para interiores

ACABADO

Ghiblicap
Línea ECOLORA

Pintura plástica transpirable mate antigoteo para interiores

línea MURIVAL

Los clásicos blancos para interiores

Una amplia selección de pinturas lavables y transpirables para interiores, capaces de satisfacer múltiples necesidades. Productos profesionales que garantizan facilidad de aplicación y resultados finales siempre impecables.

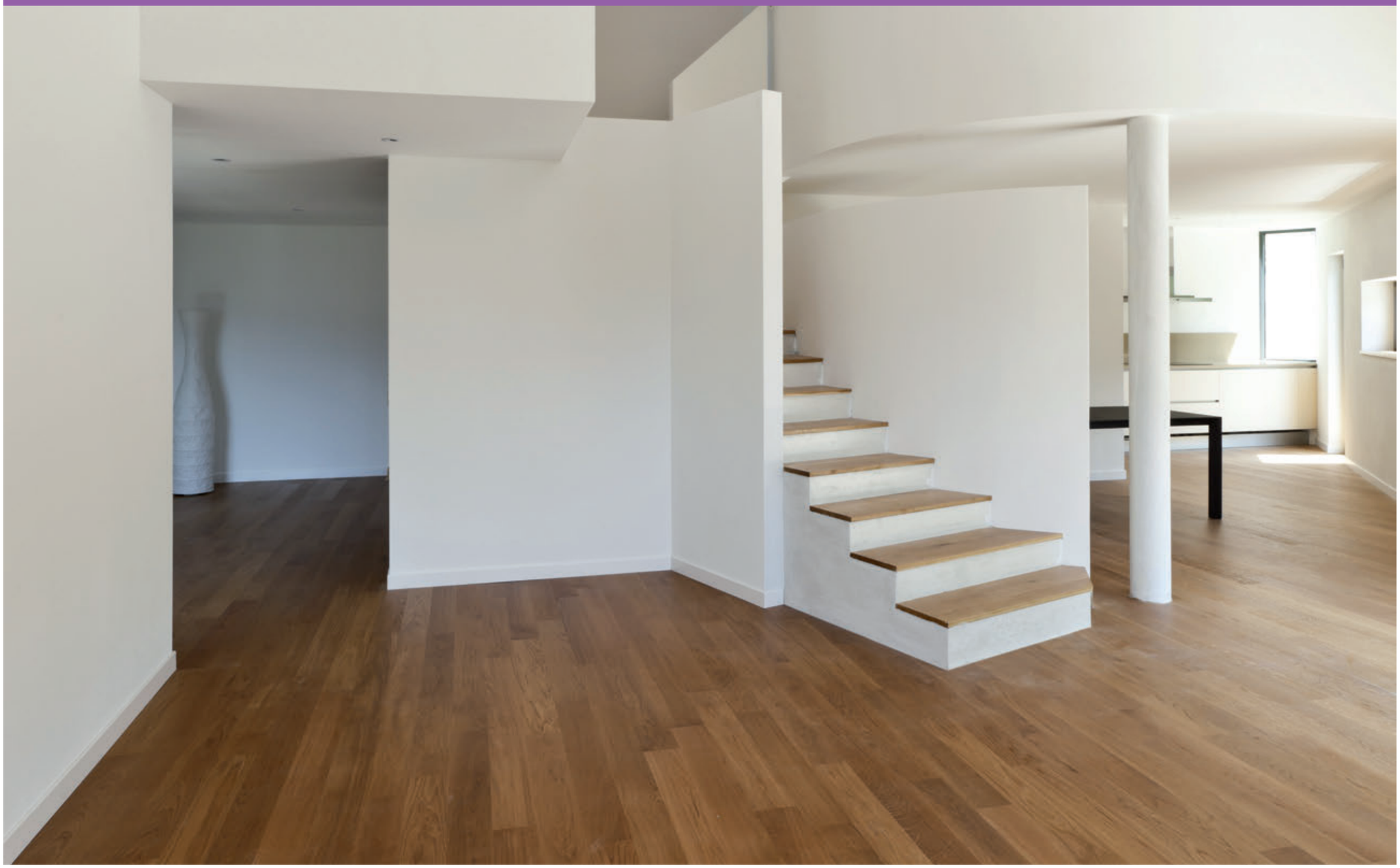

Acrílicas blancas
Coprisol
Kartocap
3000 Tix
Extra 2
Traspira Top
2000 Tix Plus
2000 Tix Tipo A
Capwhite
Top White

línea MURIVAL

Los clásicos blancos para interiores

imprimación-acabado

Coprisol

Imprimación de acabado de alta cubrición para interiores

- **AUMENTA EL PODER DE COBERTURA**
- **UNIFICA LAS ABSORBENCIAS**
- **UTILIZABLE COMO IMPRIMACIÓN-ACABADO**
- **ALTA LAVABILIDAD**

Imprimación mural para interiores, cubriente y con función aislante. Favorece la adherencia, cobertura y uniformidad en las capas de aplicación posteriores.

9-11 m²/l | 4-6h | 20-30% | 20-30% | 10-20% | +5/+30°C | +5/+30°C

acrílicas blancas

Kartocap

Fondo acabado lavable mate de alta cobertura para cartón yeso

- **IMPRIMACIÓN-ACABADO**
- **ALTA COBERTURA**
- **APLICACIÓN DIRECTA SOBRE YESO-CARTÓN**
- **EXCELENTE PUNTO DE BLANCO**

Pintura lavable a base de agua para interiores, específica para la aplicación directa sobre yeso-cartón, caracterizada por un secado rápido y facilidad de aplicación. Desde la primera capa garantiza la máxima cobertura y es sobre-tinteable con cualquier producto. Proporciona un excelente poder de relleno, con un acabado estéticamente homogéneo y uniformemente mate.

9-11 m²/l | 4-6h | 20-35% | 20-35% | 0-10% | +5/+30°C | +5/+30°C

Simbología:

3000 Tix

Pintura plástica transpirable, hidrorrepelente, antigoteo y súper blanca para interiores

- **OPACIDAD UNIFORME INCLUSO EN GRANDES SUPERFICIES**
- **DIFUSIÓN DEL VAPOR DE AGUA**
- **ASPECTO ESTÉTICO ACOLCHADO**

Pintura para interiores de alta transpirabilidad, de fácil aplicación, con tiempos de secado que permiten un uso rápido de los espacios habitables. Ideal para uso profesional gracias a su alta compatibilidad y propiedades de adherencia y poder de relleno. Su excepcional calidad se refleja en sus excelentes características de punto de blanco y cobertura.

9-11 m²/l | 4-6h | 30-45% | 30-45% | 0-10% | +5/+30°C | +5/+30°C

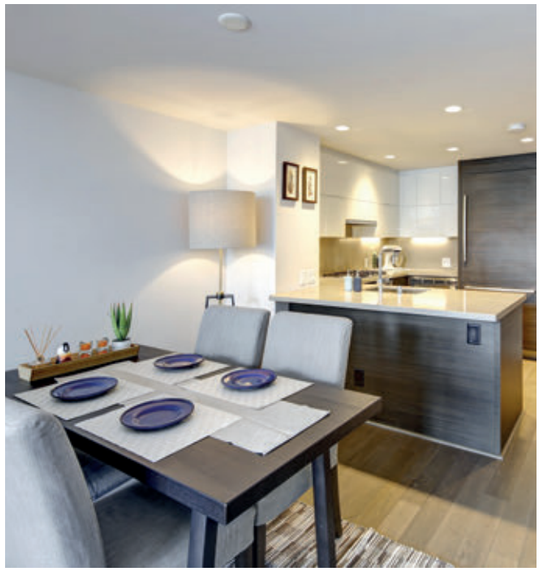

Extra 2

Pintura plástica transpirable lavable de alta cobertura para interiores

- **TRANSPIRABLE Y LAVABLE**
- **ALTA COBERTURA**
- **OPACIDAD UNIFORME**
- **INCLUSO EN GRANDES SUPERFICIES**

Pintura para interiores de alta transpirabilidad, de fácil aplicación, con tiempos de secado que permiten un uso rápido de los espacios habitables. Garantiza un elevado poder de relleno y opacidad uniforme incluso en grandes superficies a contraluz. Se caracteriza por un altísimo punto de blanco y elevada cobertura.

9-11 m²/l | 5h | 30-45% | 30-45% | 0-10% | +5/+30°C | +5/+30°C

TT solo tonos pastel | NCS solo tonos pastel

Simbología:

línea MURIVAL

Los clásicos blancos para interiores

acrílicas blancas

Traspira Top

Pintura plástica hidrorrepelente, transpirable, lavable, antigoteo y de alta cobertura para interiores

- **TRANSPIRABLE Y LAVABLE**
- **ALTA COBERTURA**
- **OPACIDAD UNIFORME**
- **ANTIGOTEO**

Pintura para interiores de alta transpirabilidad, de fácil aplicación, con tiempos de secado que permiten un uso rápido de los espacios habitables. Ideal para uso profesional gracias a su alta compatibilidad y propiedades de adherencia, poder de relleno y cobertura sobre distintos tipos de soporte. Se caracteriza por un alto punto de blanco y elevada cobertura.

8-10 m²/l | 3-4h | 20-30% | 20-30% | 0-10% | +5/+30°C | +5/+30°C

TT sólo tonos pastel | NCS sólo tonos pastel

Simbología:

2000 Tix Plus

Pintura plástica transpirable opaca para interiores

- **ALTA TRANSPIRABILIDAD**
- **ALTA COBERTURA**
- **OPACIDAD UNIFORME**
- **ANTIGOTEO**

Pintura para interiores con alta transpirabilidad y buena cobertura, de fácil aplicación, con tiempos de secado que permiten un uso rápido de los espacios habitables. Ideal para uso profesional gracias a su alta compatibilidad y propiedades de adherencia, poder de relleno y cobertura sobre distintos tipos de soporte.

8-10 m²/l | 4-6h | 30-45% | 30-45% | 0-10% | +5/+30°C | +5/+30°C

Simbología:

2000 Tix Tipo A

Pintura plástica transpirable opaca para interiores

- **ALTA TRANSPIRABILIDAD**
- **ALTA COBERTURA**
- **OPACIDAD UNIFORME**
- **ANTIGOTEO**

Pintura transpirable para interiores que permite obtener un acabado mate y homogéneo, con tiempos de secado que permiten un uso rápido de los espacios habitables. Su calidad permite ofrecer la solución estética y técnica para las diversas necesidades de pintado, con un buen nivel de acabado.

8-10 m²/l | 4-6h | 30-45% | 30-45% | 0-10% | +5/+30°C | +5/+30°C

Simbología:

Capwhite

Peinture acrylique respirante à haute couvrance et fort pouvoir blanchissant

- **ALTO PUNTO DE BLANCO**
- **ACABADO MATE Y CUBRIENTE**
- **ALTA TRANSPIRABILIDAD**

Pintura transpirable para interiores con alto punto de blanco. Gracias a la presencia de áridos recubiertos con cera, resulta especialmente transpirable, evitando la condensación en ambientes con alta concentración de vapor de agua, como cocinas y baños, y al mismo tiempo asegurando una elevada capacidad de relleno.

8-10 m²/l | 4-6h | 20-30% | 20-30% | 0-10% | +5/+30°C | +5/+30°C

Simbología:

línea MURIVAL

Los clásicos blancos para interiores

acrílicas blancas

Top White

Pintura mural profesional para interiores, hidrorrepelente, transpirable y de alta cobertura

- **EXCELENTE COBERTURA**
- **EXCELENTE PUNTO DE BLANCO**
- **HIDRORREPELENTE Y TRANSPIRABLE**

Pintura mural a base de agua para interiores, con alta transpirabilidad y alto punto de blanco, de fácil aplicación, con tiempos de secado que permiten un uso rápido de los espacios habitables. Ideal para uso profesional gracias a su alta compatibilidad y propiedades de adherencia, poder de relleno y cobertura sobre distintos tipos de soporte.

8-10 m²/l		4-6h	20-30%	20-30%	0-10%	+5/+30°C	+5/+30°C

TT — solo tonos pastel

NCS — solo tonos pastel

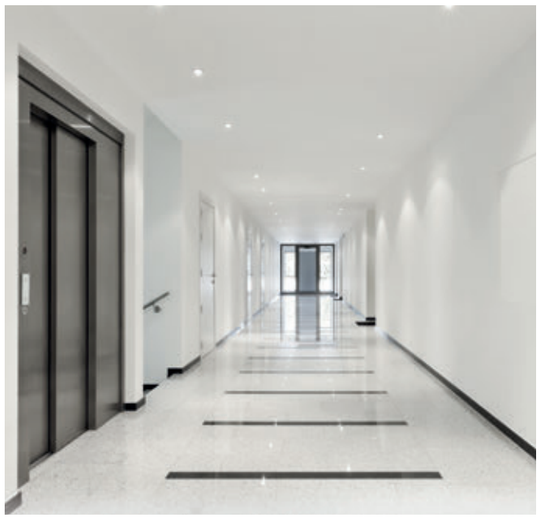

línea SMARTCAP

Calidad y economía per interno

Estas pinturas transpirables, formuladas a base de agua, permiten realizar trabajos en interiores con una inversión inteligente, sin renunciar a las prestaciones.

Transpirables

Traspicap
Primocap
Simplicap

línea SMARTCAP

Qualità ed economicità per interno

transpirables

Traspicap

Pintura mural profesional para interiores de alta cobertura

- **ALTA TRANSPIRABILIDAD**
- **ELEVADA OPACIDAD**
- **BUENA COBERTURA**

Pintura para interiores con buena transpirabilidad, de fácil aplicación, con tiempos de secado que permiten un uso rápido de los espacios habitables. Ideal para uso profesional gracias a su alta compatibilidad y propiedades de adherencia, poder de relleno y cobertura sobre distintos tipos de soporte.

6-8 m²/l | 4-6h | 20-35% | 20-35% | 0-10% | +5/+30°C | +5/+30°C

Primocap

Pintura transpirable blanca para interiores de alta cobertura

- **ALTA TRANSPIRABILIDAD**
- **ELEVADA OPACIDAD**
- **BUENA COBERTURA**

Pintura para interiores con alta transpirabilidad, de fácil aplicación, con tiempos de secado que permiten un uso rápido de los espacios habitables. Ideal para uso profesional gracias a su alta compatibilidad y propiedades de adherencia, poder de relleno y cobertura sobre distintos tipos de soporte.

6-8 m²/l | 4-6h | 20-35% | 20-35% | 0-10% | +5/+30°C | +5/+30°C

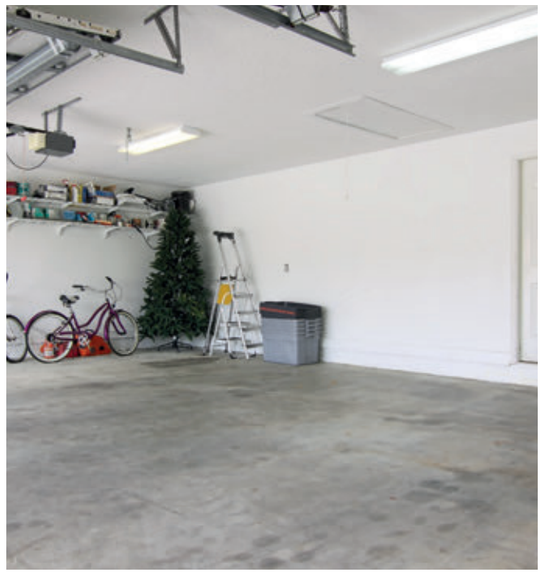

Simplicap

Pintura mural transpirable para interiores

- **ALTA TRANSPIRABILIDAD**
- **ELEVADA OPACIDAD**
- **BUENA COBERTURA**

Pintura para interiores con alta transpirabilidad, de fácil aplicación, con tiempos de secado que permiten un uso rápido de los espacios habitables. Ideal para uso profesional gracias a su alta compatibilidad y propiedades de adherencia, poder de relleno y cobertura sobre distintos tipos de soporte.

6-8 m²/l | 4-6h | 20-35% | 20-35% | 0-10% | +5/+30°C | +5/+30°C

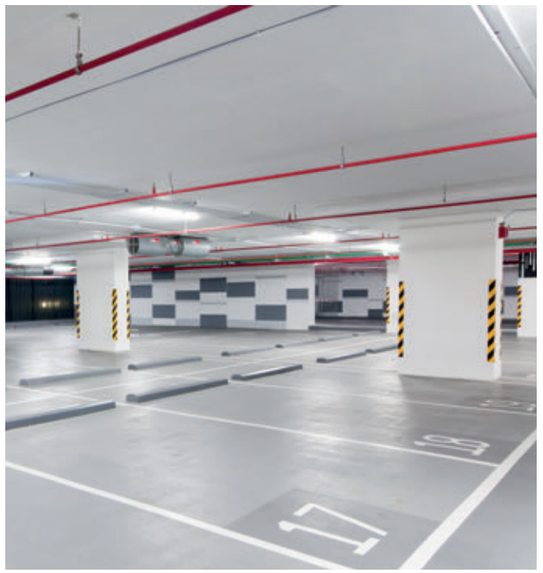

línea GRIPCAP

Imprimaciones para muro

Una amplia gama de imprimaciones transparentes y pigmentadas destinadas a las diversas necesidades de la construcción profesional. Gracias a las tecnologías especiales con las que están formuladas, permiten asegurar, sobre distintos tipos de soporte, la máxima adherencia para las capas posteriores.

Imprimaciones pigmentadas
Murisol W
Murisol
Primer Top
Unifix Fine
Unifix Grosso
Coprisol
Bucciato K

Imprimaciones transparentes
Acrilifix
Acrilifix Special
Silofix
Silicap Fix

línea GRIPCAP

Imprimaciones para muro

imprimaciones pigmentadas

Murisol W

Imprimación mural a base de Hydropliolite pigmentada para exterior e interior

- **ALTO RENDIMIENTO**
- **AUMENTA EL PODER DE COBERTURA**
- **UNIFICA LAS ABSORBENCIAS**
- **BAJO VOC**

Imprimación mural, formulada con resinas sintéticas dispersas en agua y con tecnología especial a base de "Hydropliolite", que permite garantizar una adhesión segura sobre distintos tipos de soporte, así como capacidad aislante y consolidante. Murisol W asegura excelentes resultados tanto sobre pinturas antiguas como sobre superficies nuevas, permitiendo reducir el número de capas durante el proceso de aplicación. Producto tintable con el sistema de tintometría AC16.

8-10 m²/l | 5-8h | 30-40% | 30-40% | 30-40% | +5/+30°C | +5/+30°C

A115 | S100 | TU | NCS

Simbología:

CE EN 1504-2

Murisol

Imprimación mural al disolvente pigmentada para exterior

- **ALTO PODER CONSOLIDANTE**
- **ELEVADA PENETRACIÓN**
- **SOBREAPLICABLE CON TODOS LOS PRODUCTOS**
- **ALTO RENDIMIENTO**

Imprimación consolidante pigmentada a base de disolvente, con tecnología especial a base de "Pliolite" que permite garantizar una adhesión segura sobre distintos tipos de soporte, así como capacidad aislante y de consolidación. Gracias a las resinas y a los especiales pigmentos laminares contenidos en el producto, Murisol garantiza alta transpirabilidad, mejor resistencia del color y menor número de capas. Producto tintable con el sistema de tintometría AC16.

8-10 m²/l | Acquaragia VD 100 | 5-8h | 0-12% | 0-12% | 0-12% | +5/+30°C | +5/+30°C

A115 | S100 | TU | NCS

Simbología:

CE EN 1504-2

Primer Top

Imprimación mural de relleno acrílico-siloxánica pigmentada

- **ALTO PODER CONSOLIDANTE Y UNIFORMANTE**
- **DIFUSIÓN DEL VAPOR DE AGUA**
- **EXCELENTE PODER DE ENMASCARAMIENTO**
- **AUMENTA EL PODER DE COBERTURA**

Imprimación mural consolidante y uniformante pigmentada con cuarzo, a base de resinas acrílico-siloxánicas en dispersión acuosa. El ligante acrílico garantiza una excelente adhesión sobre todo tipo de soporte, mientras que el ligante siloxánico asegura una mayor transpirabilidad del soporte. Producto tintable con el sistema de tintometría AC16 en las tonalidades pastel de la muestra Tucano.

7-9 m²/l | 5-8h | 0-5% | 0-5% | +5/+30°C | +5/+30°C

TU (solo tonos pastel) | NCS (solo tonos pastel) | A115 (solo tonos pastel) | S100 (solo tonos pastel)

Simbología:

Unifix Fine

Fondo uniformante y de anclaje para exterior e interior

- **ALTO PODER UNIFORMANTE**
- **ELEVADA ADHERENCIA**

Imprimación mural rugosa formulada con resinas en dispersión e áridos de diversa granulometría para exterior e interior. Es adecuada tanto para uniformar superficies distintas como para actuar como fondo de enlace entre superficies con pinturas antiguas sintéticas y pinturas minerales a base de silicato.
Granulometría: 0,06-0,2 mm.

3,8-4,2 m²/kg | Silicap Fix 10% | 5h | 10-20% | 10-20% | +5/+30°C | +5/+30°C

línea GRIPCAP

Imprimaciones para muro

imprimaciones pigmentadas

Unifix Grosso

Fondo uniformante y de anclaje para exterior e interior

- **ALTO PODER UNIFORMANTE**
- **ELEVADA ADHERENCIA**

Imprimación mural rugosa formulada con resinas en dispersión y áridos de diversa granulometría para exterior e interior. Es adecuada tanto para uniformar superficies distintas como para actuar como fondo de enlace entre superficies con pinturas antiguas sintéticas y pinturas minerales a base de silicato.
Granulometría: 0,1-0,35 mm.

3,8-4,2 m²/kg | Silicap Fix 10% | 5h | 10-20% | 10-20% | +5/+30°C | +5/+30°C

Simbología:

Coprisol

Imprimación de acabado de alta cubrición para interiores

- **AUMENTA EL PODER DE COBERTURA**
- **UNIFICA LAS ABSORCIONES**
- **UTILIZABLE COMO IMPRIMACIÓN-ACABADO**
- **ALTA LAVABILIDAD**

Imprimación mural para interiores, cubriente y con función aislante. Favorece la adherencia, cobertura y uniformidad en las capas de aplicación posteriores.

9-11 m²/l | 4-6h | 20-30% | 20-30% | 10-20% | +5/+30°C | +5/+30°C

Bucciato K

Imprimación-acabado decorativo de espesor

- **RESISTENZA ALLE MICROSCREPOLATURE**
- **ALTA TRASPIRABILITÀ E IMPERMEABILITÀ**
- **EFFETTO DECORATIVO BUCCIATO**

Imprimación-acabado mural para exterior e interior, compuesto por cuarzo de granulometría seleccionada disperso en resinas en emulsión acuosa, aditivado con microfibras para mejorar la resistencia a las microfisuras del mortero.

0,7 m²/Kg | 0-10% | 6-8h | Rullo 0-5% + Rullo Spugna | Spruzzo Airless 0-10% + Rullo Spugna | +5/+30°C | +5/+30°C

línea GRIPCAP

Imprimaciones para muro

imprimaciones transparentes

Acrilifix

Imprimación mural transparente a base de agua para interiores

- **ELEVADA ADHERENCIA SOBRE DIVERSOS TIPOS DE SOPORTE**
- **ALTA CAPACIDAD AISLANTE Y CONSOLIDANTE**

Imprimación mural formulada con resinas acrílicas en dispersión acuosa, adecuada para garantizar la adherencia sobre distintos tipos de soporte, con capacidad aislante y consolidante. ***Certificada para el tratamiento de amianto en caso de eliminación (Tipo D).***

48-52 m²/l | 5-8h | 500-600% | 500-600% | 500-600% | +5/+30°C | +5/+30°C

Acrilifix Special

Imprimación mural micronizada al agua transparente para exterior

- **ELEVADA ADHERENCIA SOBRE DIVERSOS TIPOS DE SOPORTE**
- **ALTA CAPACIDAD AISLANTE Y CONSOLIDANTE**

Imprimación mural formulada con resinas coloidales en dispersión acuosa, con una tecnología especial a base de microemulsiones que permite garantizar una adhesión segura sobre distintos tipos de soporte, con capacidad aislante y consolidante. El producto está listo para usar y es especialmente indicado para tratamientos acrílicos.

8-10 m²/l | 5-8h | +5/+30°C | +5/+30°C

Silofix

Imprimación mural siloxánica transparente para exterior

- **ALTA ADHERENCIA SOBRE DIVERSOS TIPOS DE SOPORTE**
- **ALTO PODER AISLANTE**
- **SOBREAPLICABLE CON TODOS LOS PRODUCTOS**
- **ALTO RENDIMIENTO**

Imprimación mural, formulada con resinas sintéticas a base de agua y con una tecnología especial que permite garantizar una adhesión segura sobre distintos tipos de soporte y capacidad aislante.

8-10 m²/l | 5-8h | +5/+30°C | +5/+30°C

Silicap Fix

Imprimación mural transparente a base de silicatos para exterior

- **ELEVADA ADHERENCIA SOBRE DIVERSOS TIPOS DE SOPORTE**
- **ALTA CAPACIDAD AISLANTE Y CONSOLIDANTE**

Imprimación hidrodisoluble con ligantes minerales a base de silicato de potasio. Por su naturaleza química, no forma película, sino que se endurece reaccionando químicamente con el soporte.

8-10 m²/l | 4-6h | +5/+30°C | +5/+30°C

línea RASACAP

Los enlucidos

De la consolidada experiencia de CAP Arreghini surge Rasacap, una línea completa de masillas diseñadas para adaptarse a diversas condiciones de aplicación: desde nuevas intervenciones hasta la restauración de distintos tipos de soporte, desde sistemas de aislamiento térmico exterior hasta realizaciones según los estándares exigidos por la construcción ecológica.

Masillas
50
501
502
400
401
401 PLUS
KZ

línea RASACAP

Los enlucidos

masillas

50

Adhesivo/enlucido para sistemas de aislamiento térmico por el exterior (SATE)

Masilla/adhesivo mineral fibrorreforzado para el pegado y enlucido de paneles aislantes, adecuada para la realización de sistemas de aislamiento térmico exterior (SATE), como poliestireno expandido y extruido, corcho y paneles de fibras minerales, tanto en interiores como exteriores, en paredes y techos, sobre sustratos de ladrillo hueco, ladrillo macizo, enfoscados nuevos o antiguos, hormigón y, tras la aplicación del imprimante específico Acrilifix Special, también sobre sustratos a base de yeso. ***Granulometría: 0,6 mm. Color: Gris.***

Simbología:

+5/+30°C +5/+30°C

EN 998-1

501

Adhesivo-revestimiento cementoso fibrorreforzado

Masilla/adhesivo mineral fibrorreforzado, adecuada para el pegado y enlucido de paneles aislantes, idónea para la realización de sistemas de aislamiento térmico exterior (SATE), como poliestireno expandido y extruido, corcho y paneles de fibras minerales, tanto en interiores como exteriores, en paredes y techos, sobre sustratos de ladrillo hueco, ladrillo macizo, enfoscados nuevos o antiguos, hormigón y, tras la aplicación del imprimante específico Acrilifix Special, también sobre sustratos a base de yeso. ***Granulometría: 0,8 mm. Color: Gris y Blanco.***

Simbología:

+5/+30°C +5/+30°C

EN 998-1

401

Adhesivo/Enlucido fibrorreforzado a base de cal hidráulica natural

Enlucido adhesivo fibrorreforzado, adecuado para el pegado y enlucido de productos aislantes homologados y certificados, idóneos para sistemas de aislamiento térmico exterior (SATE) —paneles de poliestireno, corcho, paneles de fibras minerales o vegetales como cáñamo o madera— en paredes y techos, tanto en interiores como exteriores, sobre enfoscados cementicios, hormigón y, tras la aplicación del imprimante específico Acrilifix Special, también sobre sustratos a base de yeso. ***Granulometría: 0,6 mm. Color: Blanco.***

Simbología:

+5/+30°C +5/+30°C

EN 998-1

401 PLUS

Enlucido fibrorreforzado a base de cal hidráulica natural

Producto mineral en polvo premezclado, destinado a ser usado como masilla para la restauración y enlucido de soportes murales, tanto en interiores como en exteriores, en paredes y techos. Adecuado para enlucidos reforzados de soportes fisurados, como enfoscados base cal/cemento y acabados minerales. ***Granulometría < 1,4 mm. Color: Blanco.***

Simbología:

+5/+30°C +5/+30°C

EN 998-1

502

Adhesivo-revestimiento cementoso aligerado con microesferas de EPS.

Masilla/adhesivo utilizado para el pegado de placas de poliestireno (expandido o extruido), poliuretano expandido, corcho, silicato de calcio, paneles de fibras minerales o equivalentes, tanto sobre sustratos verticales como horizontales de mampostería, sustratos de hormigón, ladrillo hueco, ladrillo macizo y enfoscados en general. Tras la aplicación del imprimante específico Acrilifix Special, también puede utilizarse sobre sustratos a base de yeso o escayola. Es adecuado para el enlucido de las superficies aislantes realizadas o para la preparación de tratamientos de acabado posteriores. ***Granulometría: 1,2 mm. Color: Blanco.***

Simbología:

+5/+30°C +5/+30°C

EN 998-1

400

Mortero de reparación fibrorreforzado

Mortero universal fibrorreforzado de clase R2, de fraguado ultrarrápido, no estructural y con retracción compensada, para uso en exteriores e interiores, destinado a la restauración y perfilado del hormigón, así como de soportes minerales siempre que sean sólidos, como enfoscados y morteros bastardeados. Adecuado para el perfilado de soportes no estructurales deteriorados, como alfeizares de cemento, balcones, cornisas y elementos prefabricados. 400 es un mortero técnico de retracción compensada, apto para aplicaciones en espesores de hasta 5 cm, y también adecuado para enlucidos a bajos espesores, trabajable con llana para acabado.
Granulometría: 0,65 mm. Color: Gris.

Simbología:

+5/+30°C +5/+30°C

EN 998-1

KZ

Mortero deshumidificante fibrorreforzado, transpirable, macroporoso

Mortero deshumidificante fibrorreforzado a base de cal hidráulica natural NHL 3.5, de aplicación manual, destinado a la realización de enfoscados de fondo. Adecuado para la ejecución de enfoscados de fondo en paredes interiores y exteriores con problemas de humedad ascendente, indicado para la construcción ecológica, sin adición de cemento. Aplicable sobre todo tipo de soportes habituales, como ladrillos de barro, bloques de hormigón, hormigón con superficie rugosa, tabiques de ladrillo u otros similares.
Debe aplicarse en espesores comprendidos entre >2 cm y <3 cm por capa. ***Granulometría: 1,6 mm. Color: Gris.***

Simbología:

+5/+30°C +5/+30°C

EN 998-1

línea FILLERCAP

Estuco

Soluzioni ad alte prestazioni per stuccare e per risolvere diverse problematiche come screpolature o crepe. Prodotti professionali che garantiscono facilità di applicazione e di lavorazione, con risultati finali sempre ineccepibili.

Masillas
K29
Stucco Light
Stuccocap
Jolli

línea FILLERCAP

Masillas y morteros

masillas

K29
Masilla acrílica de alisado en pasta para interior y exterior

Pasta al agua compuesta por arena, cargas laminares y aglutinantes especiales que confieren al producto dureza y elasticidad.

24h +5/+30°C +5/+30°C

Stuccocap
Masilla en pasta para alisado de techos y paredes en interiores

Masilla en pasta para interiores, aplicable sobre revoque civil con función de relleno para alisar superficies completas. Adhiere a diferentes materiales y se caracteriza por su buena trabajabilidad.

24h +5/+30°C +5/+30°C

Stucco Light
Masilla antihundimiento para interiores

Masilla mural en pasta, adecuada para el relleno de agujeros y grietas en paredes interiores. Es una pasta compuesta por "glass bubbles" 3M que, en comparación con otros áridos, tienen una menor área superficial en relación con su volumen.

30' +5/+30°C +5/+30°C

Jolli
Masilla a base de yeso para interiores

Masilla en polvo para interiores a base de yeso, para rellenar y alisar sobre placas de yeso laminado y distintos tipos de revoque, aplicable posteriormente con pinturas adecuadas.

+5/+30°C +5/+30°C

línea LASURCAP

Imprimaciones y pinturas a base de agua y disolvente

Protección de los elementos y efecto estético excepcional.
Sistemas a base de agua o de disolvente, ideales para la protección y el mantenimiento en exteriores de elementos de madera y hierro. Están compuestos por imprimaciones pigmentadas que facilitan la aplicación y aseguran excelentes resultados al superponer con pinturas de acabado brillante o satinado.

Sistema a base de agua
Primer Cap Universale
Chromocap W
Opakite W
Powercap Lucido
Powercap Satinato
Powercap Opaco
Hydrocap Lucido
Hydrocap Satin

Sistema a base de disolvente
Corroblock
Chromocap
Antiruggine
Opakite
Remdur Lucido
Remdur Matt
Gladium
Supersinteol Rapido

Ferromicáceos
Unifercap W
Unifercap
Unifercap Medio

Pintura de aluminio
Sintech

línea LASURCAP

Imprimaciones y pinturas a base de agua y disolvente

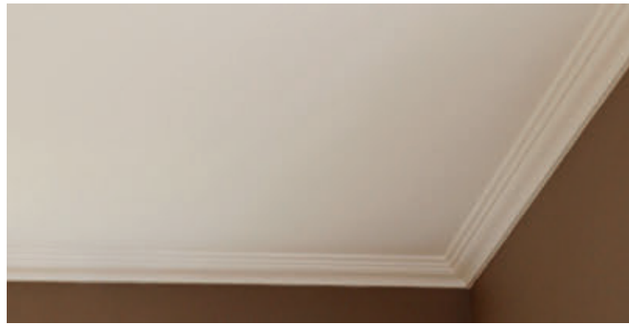

sistema a base de agua – imprimaciones

Primer Cap Universale

Imprimación cubriente al agua para todas las superficies

- **APLICABLE SOBRE PLÁSTICO, ZINC, HIERRO, MADERA Y MURO**
- **ALTA CUBRICIÓN**

*Imprimación para interior y exterior formulada con resinas sintéticas dispersas en agua. Presenta excelentes propiedades anticorrosivas y de adhesión sobre distintos tipos de sustrato como **hierro, fundición, chapa galvanizada, madera, PVC rígido** y superficies de obra correctamente preparadas. Color: blanco.*

8-10 m²/l | 24h | 10-20% | 10-20% | 10-20% | +10/+30°C | +5/+30°C

Simbología:

Chromocap W

Imprimación al agua con alto poder antioxidante

- **RESISTENCIA A LA CORROSIÓN**
- **ADHESIÓN SOBRE DIFERENTES SUSTRATOS**
- **ADHERENTE AL ZINC**
- **APLICABLE SOBRE PRODUCTOS A BASE DE AGUA Y DISOLVENTE**

Anticorrosivo adecuado para prevenir la corrosión de soportes metálicos ferrosos y, gracias a su excelente capacidad de adhesión, también es adecuado como imprimación sobre acero galvanizado, aluminio y aleaciones ligeras. Se caracteriza por una excelente humectación del sustrato, dureza y flexibilidad, y resiste inalterado a las tensiones naturales causadas por las variaciones dimensionales del soporte debido a los cambios climáticos. Color: gris RAL 7035.

13-15 m²/l | 8h | 7% | 7% | 7% | +5/+30°C | +5/+30°C

Opakite W

Imprimación pigmentada para madera a base de agua

- **ALTA LIJABILIDAD**
- **SECADO RÁPIDO**
- **PODER DE RELLENO**

Imprimación lijable para soportes de madera, de fácil aplicación, ideal para uso profesional gracias a su poder de relleno, adhesión a diferentes tipos de madera y secado rápido que permite reducir los tiempos de pintado. Color: blanco.

8-10 m²/l | 6h | +5/+30°C | +5/+30°C

línea LASURCAP

Imprimaciones y pinturas a base de agua y disolvente

sistema a base de agua - pinturas de acabado

Powercap Lucido

Esmalte al agua acrílico-poliuretánico para metal, madera y plástico

- RESISTENTE A LAVADOS Y A DETERGENTES Y DESINFECTANTES COMUNES
- PARA AMBIENTES CON ALTO ESTÁNDAR HIGIÉNICO-SANITARIO, CERTIFICADO HACCP
- PELÍCULA DE FÁCIL LIMPIEZA
- PELÍCULA ALTAMENTE RESISTENTE A LA ABRASIÓN
- ADHESIÓN DIRECTA SOBRE ZINC, ALUMINIO, ALEACIONES LIGERAS Y PLÁSTICO
- ALTA COBERTURA
- MÁXIMA RESISTENCIA A LOS RAYOS UV
- PROTEGE LA SALUD Y EL MEDIO AMBIENTE

Pintura de tecnología innovadora con excepcionales prestaciones protectoras, caracterizada por una extraordinaria cobertura y fluidez, tanto para brocha como para rodillo, con gran facilidad de aplicación. Powercap asegura una excelente resistencia a la abrasión y a la penetración de suciedad, con una durabilidad prolongada, y adhiere directamente sobre acero galvanizado, aluminio y aleaciones ligeras. Cumple los requisitos del Reglamento 852/2004/CE para su aplicación en locales donde sea necesario mantener altos estándares de higiene. Colores: blanco, negro.

9-11 m²/l | 3h | 60-70

+15/+30°C | +5/+30°C | TT | NCS | K7 | TU | A115 | S100

Simbología:

Powercap Satinato

Esmalte al agua acrílico-poliuretánico para metal, madera y plástico

- RESISTENTE A LAVADOS Y A DETERGENTES Y DESINFECTANTES COMUNES
- PARA AMBIENTES CON ALTO ESTÁNDAR HIGIÉNICO-SANITARIO, CERTIFICADO HACCP
- PELÍCULA DE FÁCIL LIMPIEZA
- PELÍCULA ALTAMENTE RESISTENTE A LA ABRASIÓN
- ADHESIÓN DIRECTA SOBRE ZINC, ALUMINIO, ALEACIONES LIGERAS Y PLÁSTICO
- ALTA COBERTURA
- MÁXIMA RESISTENCIA A LOS RAYOS UV
- PROTEGE LA SALUD Y EL MEDIO AMBIENTE

Pintura de tecnología innovadora con excepcionales prestaciones protectoras, caracterizada por una extraordinaria cobertura y fluidez, tanto para brocha como para rodillo, con gran facilidad de aplicación. Powercap asegura una excelente resistencia a la abrasión y a la penetración de suciedad, con una durabilidad prolongada, y adhiere directamente sobre acero galvanizado, aluminio y aleaciones ligeras. Cumple los requisitos del Reglamento 852/2004/CE para su aplicación en locales donde sea necesario mantener altos estándares de higiene. Colores: blanco, negro. Producto tintable con el sistema de colorimetría AC16.

9-11 m²/l | 3h | 30-40

+15/+30°C | +5/+30°C | TT | NCS | K7 | TU | A115 | S100

Simbología:

Powercap Opaco

Esmalte al agua acrílico-poliuretánico para metal, madera y plástico

- RESISTENTE A LAVADOS Y A DETERGENTES Y DESINFECTANTES COMUNES
- PARA AMBIENTES CON ALTO ESTÁNDAR HIGIÉNICO-SANITARIO, CERTIFICADO HACCP
- PELÍCULA DE FÁCIL LIMPIEZA
- PELÍCULA ALTAMENTE RESISTENTE A LA ABRASIÓN
- ADHESIÓN DIRECTA SOBRE ZINC, ALUMINIO, ALEACIONES LIGERAS Y PLÁSTICO
- ALTA COBERTURA
- MÁXIMA RESISTENCIA A LOS RAYOS UV
- PROTEGE LA SALUD Y EL MEDIO AMBIENTE

Esmalte de tecnología innovadora con excepcionales prestaciones protectoras, caracterizado por una cobertura y fluidez extraordinarias, aplicable tanto a brocha como a rodillo, con gran facilidad de aplicación. Powercap garantiza una excelente resistencia a la abrasión y a la penetración de suciedad, con una durabilidad prolongada en el tiempo, y adhiere directamente sobre acero galvanizado, aluminio y aleaciones ligeras. Cumple los requisitos del Reglamento 852/2004/CE para su aplicación en locales donde sea necesario mantener altos estándares de higiene. Colores: blanco, negro. Producto tintable con el sistema de colorimetría AC16.

9-11 m²/l | 3h | 10-15

+15/+30°C | +5/+30°C | TT | NCS | K7 | TU | A115 | S100

Simbología:

línea LASURCAP

Imprimaciones y pinturas a base de agua y disolvente

sistema a base de agua - pinturas de acabado

Hydrocap Lucido
Esmalte al agua de alta calidad

- RESISTENCIA A LOS AGENTES ATMOSFÉRICOS
- ADHESIÓN SOBRE DIFERENTES SUSTRATOS
- ADHERENTE AL ZINC
- EXTENSIBILIDAD
- APLICABLE CON BROCHA

Esmalte brillante que garantiza la máxima resistencia a los agentes atmosféricos, con una alta retención del color. Aplicable sobre elementos de madera, metal y plástico, tanto en interiores como en exteriores, impermeable al agua, de fácil aplicación, ideal para uso profesional gracias a su elevada compatibilidad y características de adhesión, poder de relleno y cobertura sobre diferentes tipos de imprimación. Fácil de limpiar, adhiere directamente sobre acero galvanizado, aluminio y aleaciones ligeras. Colores: blanco. Producto tintable con el sistema de colorimetría AC16.

10-12 m²/l · 4h · 70-80 · 5-15% · 5-15% · 5-15%

+15/+30°C · +5/+30°C · TT · NCS · K7 · TU · A115 · S100

Hydrocap Satin
Esmalte al agua de alta calidad

- RESISTENCIA A LOS AGENTES ATMOSFÉRICOS
- ADHESIÓN SOBRE DIFERENTES SUSTRATOS
- ADHERENTE AL ZINC
- EXTENSIBILIDAD
- APLICABLE CON BROCHA

Esmalte satinado que garantiza la máxima resistencia a los agentes atmosféricos, con alta retención del color. Aplicable sobre elementos de madera, metal y plástico, tanto en interiores como en exteriores, impermeable al agua y de fácil aplicación. Ideal para uso profesional gracias a su elevada compatibilidad y sus características de adhesión, poder de relleno y cobertura sobre distintos tipos de imprimación. Fácil de limpiar, adhiere directamente sobre acero galvanizado, aluminio y aleaciones ligeras. Colores: blanco, negro. Producto tintable con el sistema de colorimetría AC16.

10-12 m²/l · 4h · 30-40 · 5-15% · 5-15% · 5-15%

+15/+30°C · +5/+30°C · CS · TT · NCS · K7 · TU · A115 · S100

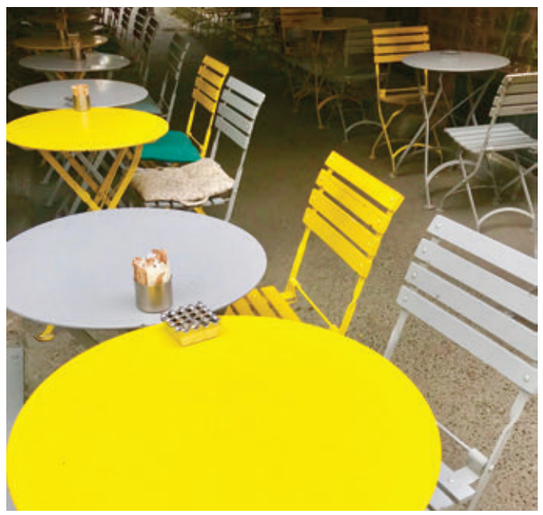

nuestros SISTEMAS

Ciclos de aplicación para interior y exterior

SISTEMAS AL AGUA SOBRE SOPORTES DE HIERRO Y MADERA

SISTEMA AL AGUA SOBRE SOPORTES DE HIERRO

- *Ideal para hierro*

IMPRIMACIÓN

Chromocap W
Línea LASURCAP

Imprimación al agua con alto poder antioxidante

ACABADOS

Powercap Lucido
Línea LASURCAP

Esmalte al agua acrílico-poliuretánico para metal, madera y plástico

Powercap Satinato
Línea LASURCAP

Esmalte al agua acrílico-poliuretánico para metal, madera y plástico

Powercap Opaco
Línea LASURCAP

Esmalte al agua acrílico-poliuretánico para metal, madera y plástico

Hydrocap Lucido
Línea LASURCAP

Esmalte al agua de alta calidad

Hydrocap Satin
Línea LASURCAP

Esmalte al agua de alta calidad

Unifercap W
Línea LASURCAP

Esmalte ferromicáceo al agua

Todos los acabados indicados ***adhieren directamente sobre acero galvanizado, aluminio, aleaciones ligeras y plástico.***

N.B. En el caso de materiales plásticos, dada la variedad de comportamiento de los mismos, se recomienda realizar pruebas específicas de adhesión del producto sobre el material.

SISTEMA AL AGUA SOBRE SOPORTES DE MADERA

- *Ideal para elementos nuevos de diferentes especies de madera, excepto aquellas con poro muy evidente y profundo como iroko, caoba meranti y contrachapado marino.*

IMPRIMACIÓN

Opakite W
Línea LASURCAP
Imprimación pigmentada para madera a base de agua

ACABADOS

Powercap Lucido
Línea LASURCAP
Esmalte al agua acrílico-poliuretánico para metal, madera y plástico

Powercap Satinato
Línea LASURCAP
Esmalte al agua acrílico-poliuretánico para metal, madera y plástico

Powercap Opaco
Línea LASURCAP
Esmalte al agua acrílico-poliuretánico para metal, madera y plástico

Hydrocap Lucido
Línea LASURCAP
Esmalte al agua de alta calidad

Hydrocap Satin
Línea LASURCAP
Esmalte al agua de alta calidad

línea LASURCAP

Imprimaciones y pinturas a base de agua y disolvente

sistema a base de disolvente – imprimaciones

Corroblock
Imprimación anticorrosiva de secado rápido

- **ADHERENTE AL ZINC**
- **APLICABLE SOBRE CUALQUIER PRODUCTO**

Esmalte con efecto anticorrosivo, adecuado para prevenir la corrosión de soportes metálicos ferrosos expuestos en interiores y exteriores. ***Adhiere directamente sobre acero galvanizado, aluminio y aleaciones ligeras.*** *Colores: blanco, negro, RAL 3009, RAL 7001.*

6,5-8 m²/kg | Diluente S800 Nitro NV 500 | 24h | 5-10% Diluente S800 | 5-10% Diluente S800 | 5-10% Nitro NV 500 | +5/+30°C | +5/+30°C

Chromocap
Imprimación anticorrosiva a base de fosfatos de zinc

- **RESISTENCIA A LA CORROSIÓN**
- **ADHESIÓN SOBRE DIFERENTES SUSTRATOS**
- **APLICABLE SOBRE CUALQUIER PRODUCTO**
- **PODER DE RELLENO Y COBERTURA**

Anticorrosivo a base de disolvente, ideal para prevenir la corrosión de superficies de hierro especialmente expuestas a los agentes atmosféricos. Formulado con resinas alquídicas modificadas capaces de generar un efecto antioxidante. Colores: blanco, rojo óxido, RAL 7001.

13-15 m²/l | Diluente S800 Nitro NV 500 | 12h | 5% Diluente S800 | 5% Diluente S800 | 5% Nitro NV 500 | +5/+30°C | +5/+30°C | CS

Simbología:

Antiruggine
Antióxido sintético

- **RESISTENCIA A LA CORROSIÓN**
- **IMPERMEABILIDAD AL AGUA**
- **RESISTENCIA A LOS IMPACTOS**
- **ALTA ADHESIÓN SOBRE HIERRO**
- **FÁCIL DE APLICAR**

Pintura con efecto anticorrosivo, adecuada para prevenir la corrosión de soportes metálicos ferrosos expuestos en interiores y exteriores. Color: blanco.

11-13 m²/l | Acquaragia VD 100 | 12h | 0-15% | 0-15% | +5/+30°C | +5/+30°C

Opakite
Imprimación sintética pigmentada para madera

- **LIJABILIDAD**
- **EXTENSIBILIDAD**
- **SECADO RÁPIDO**
- **PODER DE RELLENO**

Imprimación lijable a base de disolvente para soportes de madera, de fácil aplicación, ideal para el mantenimiento de elementos en obra, gracias a su extensibilidad y poder de relleno, que permite formar una película base que garantiza la adhesión de las capas de acabado y su filmación homogénea y uniforme. Color: blanco.

12-14 m²/l | Acquaragia VD 100 | 18-24h | 0-8% | 0-8% | +5/+30°C | +5/+30°C

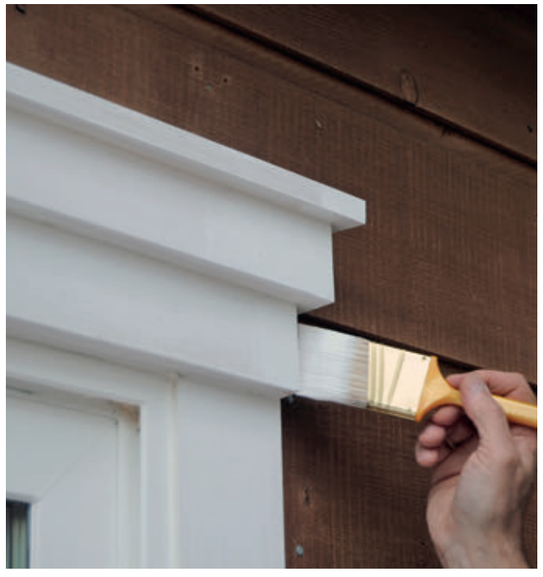

línea LASURCAP

Imprimaciones y pinturas a base de agua y disolvente

sistema a base de disolvente - pinturas de acabado

Remdur Lucido
Esmalte sintético profesional

- **RESISTENCIA A LOS AGENTES ATMOSFÉRICOS**
- **RESISTENCIA A LA CORROSIÓN**
- **ALTO PODER DE RELLENO Y COBERTURA**
- **ALTA RESISTENCIA A LOS IMPACTOS**

Esmalte sintético brillante de alta calidad, impermeable al agua, adecuado para su aplicación en interiores y exteriores, ya que genera una película resistente a la luz y a los agentes atmosféricos. Gracias a su elevada elasticidad, es idóneo para la protección incluso en ambientes agresivos. Colores según carta específica, producto tintable con el sistema de colorimetría AC16.

9-11 m²/l | Acquaragia VD 100/ Diluente S800 | 24h | 85 - 95 | 10% | 10% | +5/+30°C | +5/+30°C | CS | TT | NCS | K7 | TU | A115 | S100

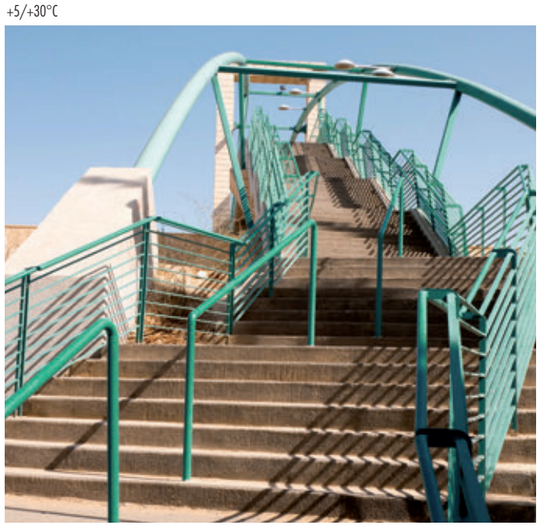

Remdur Matt
Esmalte alquídico uretánico profesional de uso universal

- **RESISTENCIA A LOS AGENTES ATMOSFÉRICOS**
- **RESISTENCIA A LA CORROSIÓN**
- **ALTO PODER DE RELLENO Y COBERTURA**
- **ALTA RESISTENCIA A LOS IMPACTOS**
- **ADHERENTE AL ZINC**

Esmalte sintético mate que garantiza un acabado siempre impecable. Impermeable al agua, es capaz de formar una película resistente a la luz y a los agentes atmosféricos. ***Adhiere directamente sobre acero galvanizado.*** *Colores: blanco, negro. Producto tintable con el sistema de colorimetría AC16.*

16-18 m²/l | Diluente S800 | 24h | 15 - 25 | 10% | 10% | 10% | +5/+30°C | +5/+30°C | CS | TT | NCS | K7 | TU | A115 | S100

Gladium
Esmalte gel antióxido profesional

- **RESISTENCIA A LOS AGENTES ATMOSFÉRICOS**
- **RESISTENCIA A LOS IMPACTOS**
- **RESISTENCIA A LA CORROSIÓN**
- **ADHESIÓN SOBRE PINTURAS ANTIGUAS**
- **COBERTURA DE ESQUINAS**

Esmalte en gel que asegura la máxima protección contra la corrosión, con un resultado excelente y duradero. No gotea y es particularmente fácil de aplicar en esquinas gracias a su excelente aplicabilidad con brocha. Es ideal para la protección de elementos de hierro en exteriores e interiores, como ventanas, barandillas o cisternas, garantizando un mantenimiento rápido. Colores según carta específica, producto tintable con el sistema de colorimetría AC16.

13-15 m²/l | Acquaragia VD 100 | 18-h | 65 - 85 | 0-10% | +5/+30°C | +5/+30°C | CS | TT | NCS | K7 | TU | A115 | S100

Supersinteol Rapido
Esmalte de secado rápido

- **RESISTENCIA A LOS AGENTES ATMOSFÉRICOS**
- **RESISTENCIA A LA CORROSIÓN**
- **ALTO PODER DE RELLENO Y COBERTURA**

Esmalte de secado rápido, adecuado para elementos en exteriores e interiores, a base de resinas sintéticas alquídicas. Colores según carta específica.

7-11 m²/l | 1-2h | 85 - 95 | 0-12% Diluente S800 | 0-12% Diluente S800 | 0-12% Nitro NV 5000 | +5/+30°C | +5/+30°C | CS

línea LASURCAP

Imprimaciones y pinturas a base de agua y disolvente

ferromicáceos

Unifercap W

Esmalte ferromicáceo al agua

- **RESISTENCIA A LOS AGENTES ATMOSFÉRICOS**
- **RESISTENCIA A LOS IMPACTOS**
- **RESISTENCIA A LA CORROSIÓN**
- **ADHESIÓN SOBRE SOPORTES DE DIVERSA NATURALEZA**
- **COBERTURA EN ESQUINAS**
- **ADHERENTE AL ZINC**

Esmalte micáceo a base de agua, adecuado para sistemas de pintura de diversos elementos en interiores y exteriores, impermeable al agua y de fácil aplicación. Ideal para uso profesional gracias a su elevada compatibilidad y sus características de adhesión, poder de relleno y cobertura sobre distintos tipos de imprimación. Formulado con óxido ferromicáceo, capaz de crear una barrera estable y resistente a la luz solar y a los agentes atmosféricos. ***Adhiere directamente sobre acero galvanizado.*** *Color: Gris Base. Producto tintable con el sistema de colorimetría AC16.*

14-16 m²/l | 8-12h | 10-15% | 10-15% | 10-15% | +5/+30°C | +5/+30°C

CS

Simbología:

Unifercap

Esmalte ferromicáceo

- **RESISTENCIA A LOS AGENTES ATMOSFÉRICOS**
- **RESISTENCIA A LOS IMPACTOS**
- **RESISTENCIA A LA CORROSIÓN**
- **ADHESIÓN SOBRE SOPORTES DE DIVERSA NATURALEZA**
- **COBERTURA EN ESQUINAS**
- **ADHERENTE AL ZINC**

Esmalte ferromicáceo a base de disolvente de grano grueso, impermeable al agua y de fácil aplicación, ideal para uso profesional gracias a su elevada compatibilidad y sus características de adhesión, poder de relleno y cobertura sobre distintos tipos de imprimación. Formulado con óxido ferromicáceo, capaz de crear una barrera estable y resistente a la luz solar y a los agentes atmosféricos. El producto es indicado para decorar hierro y hierro galvanizado. ***Adhiere directamente sobre acero galvanizado.*** *Colores según carta específica, producto tintable con el sistema de colorimetría AC16.*

12-14 m²/l | Acquaragia VD 100 | 18-24h | 0-7% | 0-7% | 0-7% | +5/+30°C | +5/+30°C

CS

Unifercap Medio

Esmalte ferromicáceo

- **RESISTENCIA A LOS AGENTES ATMOSFÉRICOS**
- **RESISTENCIA A LOS IMPACTOS**
- **RESISTENCIA A LA CORROSIÓN**
- **ADHESIÓN SOBRE SOPORTES DE DIVERSA NATURALEZA**
- **COBERTURA EN ESQUINAS**
- **ADHERENTE AL ZINC**

Esmalte ferromicáceo a base de disolvente de grano medio, impermeable al agua y de fácil aplicación, ideal para uso profesional gracias a su elevada compatibilidad y sus características de adhesión, poder de relleno y cobertura sobre distintos tipos de imprimación. Formulado con óxido ferromicáceo, capaz de crear una barrera estable y resistente a la luz solar y a los agentes atmosféricos. El producto está indicado para decorar hierro y hierro galvanizado. ***Adhiere directamente sobre acero galvanizado.*** *Color: Gris Base. Producto tintable con el sistema de colorimetría AC16.*

12-14 m²/l | Acquaragia VD 100 | 18-24h | 0-7% | 0-7% | 0-7% | +5/+30°C | +5/+30°C

CS

pintura de aluminio

Sintech

Esmalte a base de aluminio

- **REFLEXIÓN DE LOS RAYOS SOLARES**

Pintura con polvo de aluminio seleccionado, vehiculada por resinas alquídicas. Presenta excelente resistencia a los agentes atmosféricos y alta reflexión de la luz. El producto está indicado para aplicaciones en exteriores sobre tratamientos impermeabilizantes.

13-15 m²/l | 24h | +5/+30°C | +5/+30°C

nuestros SISTEMAS

Ciclos de aplicación para interiores y exteriores

SISTEMAS A BASE DE DISOLVENTE SOBRE SOPORTES DE HIERRO Y MADERA

SISTEMA A BASE DE DISOLVENTE SOBRE SOPORTES DE HIERRO

- *Ideal para la protección de elementos de hierro: barandillas, carpintería en general, en ambientes rurales y urbanos.*

IMPRIMACIÓN

Chromocap
Línea LASURCAP
Imprimación anticorrosiva a base de fosfatos de zinc

Antiruggiune
Línea LASURCAP
Antióxido sintético

Corroblock
Línea LASURCAP
Imprimación anticorrosiva epoxi

ACABADOS

Remdur Lucido
Línea LASURCAP
Esmalte sintético profesional

Remdur Matt
Línea LASURCAP
Esmalte alquídico uretánico profesional de uso universal

Gladium
Línea LASURCAP
Esmalte gel antióxido profesional

Unifercap
Línea LASURCAP
Esmalte erromicáceo

Unifercap Medio
Línea LASURCAP
Esmalte erromicáceo

Supersinteol Rapido
Línea LASURCAP
Esmalte de secado rápido

Los acabados ***Remdur Matt, Unifercap y Unifercap Medio adhieren directamente sobre acero galvanizado, aluminio, aleaciones ligeras y plástico.***

N.B. En el caso de materiales plásticos, dada la variedad de comportamientos de los mismos, se recomienda realizar pruebas específicas de adhesión del producto sobre el material.

SISTEMA A BASE DE DISOLVENTE SOBRE SOPORTES DE MADERA

- *Ideal para la protección de elementos de madera de diferentes especies*

IMPRIMACIÓN

Opakite
Línea LASURCAP
Imprimación sintética pigmentada para madera

ACABADOS

Remdur Lucido
Línea LASURCAP
Esmalte sintético profesional

Remdur Matt
Línea LASURCAP
Esmalte alquídico uretánico profesional de uso universal

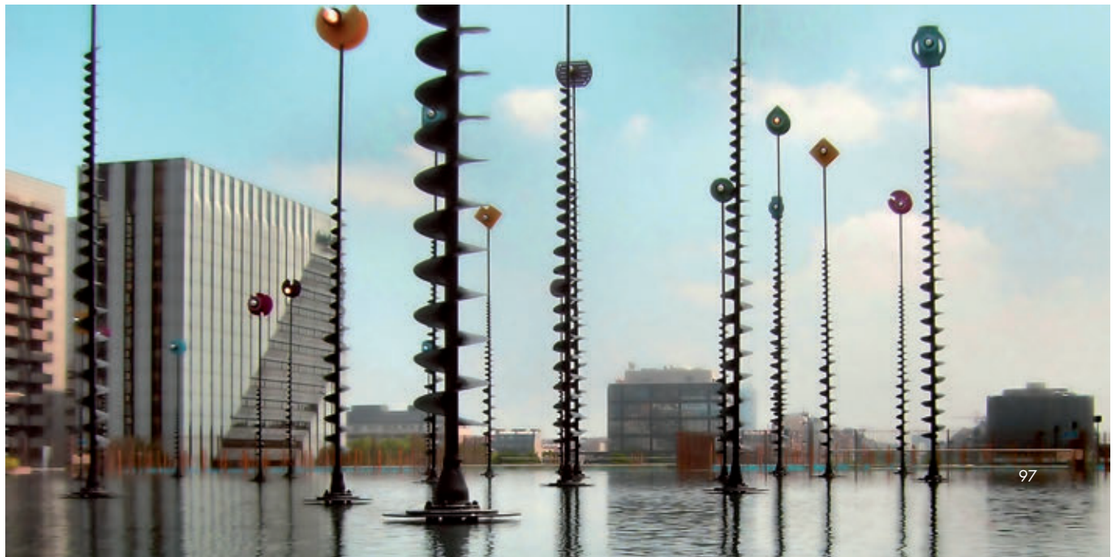

línea NOVOLEGNO

Impregnantes y acabados para madera

La línea Novolegno ofrece las soluciones ideales para proteger y conservar la madera en exteriores e interiores, resaltando sus características naturales. Productos profesionales que garantizan una fácil aplicación y resultados excelentes.

Insecticida para madera
Classic W R01
Antitarlo CAP

Imprimaciones
Classic W
Classic

Imprimaciones y acabados
Dolomiti W
Dolomiti
Dolomiti W Decking

Acabados
Special W Matt
Ecoplast W 300 Tix AC
Special UV Tix Gel
Special UV Satin
Special UV Matt

Aceites regenerantes
Rinnova W
Rinnova

línea NOVOLEGNO

Impregnantes y acabados para madera

insecticida para madera

Classic W R01

Imprimación antimohos y antitarlo para madera

- **ALTA PROTECCIÓN CONTRA TERMITAS Y CARCOMAS**
- **ALTA PROTECCIÓN CONTRA HONGOS DEL AZULADO Y LA PUDRICIÓN**
- **RESALTA LAS VETAS DE LA MADERA**
- **UNIFORMIDAD DEL COLOR**
- **FÓRMULA 2 EN 1: IMPRIMACIÓN/ ANTITARLO**
- **PARA USO PREVENTIVO Y CURATIVO**

Es un producto impregnador anticarcoma y antimohos a base de agua para madera, aditivado con biocidas y adecuado para el tratamiento preventivo y curativo, en interiores o exteriores, contra la agresión de insectos como carcomas y termitas, garantizando una excelente protección frente a los hongos del azulado y la pudrición. La gama de tonos puede ampliarse según la carta Classic W. Color: incoloro.

5 m²/l · 24h · +10/+30°C · +5/+30°C

CS

Antitarlo CAP

Insecticida para madera

- **CERTIFICADO ANTICARCOMA**

Insecticida contra carcomas, capricornio y otros parásitos de la madera, incoloro e inodoro, formulado con aditivos antiparasitarios a base de permetrina que hacen que el elemento tratado sea resistente a la agresión de los insectos. Color: incoloro.

2-3 m²/l Curativo
8-10 m²/l Preventivo · 8-24h · +5/+30°C · +5/+30°C

imprimaciones

Classic W

Imprimación protectora a base de agua

- **RESISTENCIA A LOS RAYOS UV**
- **UNIFORMIDAD DEL COLOR**

Impregnante acrílico a base de agua para madera, para uso en interiores y exteriores, altamente penetrante, con un acabado que resalta la veta de la madera. Está disponible en colores transparentes obtenidos con pigmentos minerales micronizados de alta resistencia a la luz, que proporcionan estabilidad del color y protección frente al deterioro causado por los rayos UV y los agentes atmosféricos. Está elaborado con materias primas seleccionadas para un bajo impacto ambiental y mínimas emisiones, con el fin de preservar el bienestar y la seguridad de los usuarios y del medio ambiente. Colores según carta específica.

11-13 m²/l · 4-6h · +10/+30°C · +5/+30°C

CS

Simbología:

Classic

Imprimación protectora a base de disolvente

- **ALTA RESISTENCIA DEL COLOR EN EXTERIORES**
- **UNIFORMIDAD DEL COLOR**
- **PENETRA EN PROFUNDIDAD**
- **NUTRE Y PROTEGE LA MADERA**
- **RESALTA LAS VETAS DE LA MADERA**

Producto a base de disolvente para impregnación superficial, para uso en interiores y exteriores, resistente a los rayos UV, altamente penetrante y con un acabado que resalta la veta de la madera. Está disponible en colores semitransparentes obtenidos con pigmentos minerales micronizados de alta resistencia a la luz, que proporcionan estabilidad del color y protección frente al deterioro causado por los rayos UV y los agentes atmosféricos. Se aplica fácilmente con herramientas manuales o mecánicas, y su alta calidad asegura una buena humectación del poro de la madera y una distribución homogénea y uniforme del color. Está formulado para garantizar al elemento la máxima resistencia. Colores según carta específica.

11-13 m²/l · 4-6h · +5/+30°C · +5/+30°C

CS

Simbología:

línea NOVOLEGNO

Impregnantes y acabados para madera

imprimaciones y acabados

Dolomiti W

Imprimación de acabado cerado a base de agua

- **IMPERMEABILIDAD AL AGUA**
- **APLICABLE CON BROCHA**
- **RESISTENCIA A LOS RAYOS UV Y A LOS AGENTES ATMOSFÉRICOS**

Producto de impregnación superficial para madera, para uso en interiores y exteriores, altamente penetrante, que resalta la veta de la madera. Producto único a base de agua que actúa simultáneamente como impregnación y acabado, sin necesidad de aplicar ninguna imprimación. Protección excepcional contra los rayos UV. Colores según carta específica.

10-12 m²/l · 6h · 10-20 · +15/+30°C · +5/+30°C

CS

Dolomiti

Lasur de acabado con efecto ceroso

- **IMPERMEABILIDAD AL AGUA**
- **APLICABLE CON BROCHA**
- **ALTA RESISTENCIA A LOS RAYOS UV Y A LOS AGENTES ATMOSFÉRICOS**
- **PROTECCIÓN DURADERA EN EL TIEMPO**
- **ACABADO UNIFORME**
- **MÁXIMA DURABILIDAD DEL COLOR EN EXTERIORES**
- **RESALTA LAS VETAS DE LA MADERA**
- **NO REQUIERE IMPRIMACIÓN**
- **EXCELENTE EXTENSIBILIDAD Y COBERTURA**
- **FÁCIL DE APLICAR, NO GOTEA**

Producto de impregnación superficial para madera, para uso en interiores y exteriores, altamente penetrante, que resalta la veta de la madera. Producto único a base de disolvente que actúa simultáneamente como impregnación y acabado, sin necesidad de aplicar ninguna imprimación. Protección excepcional contra los rayos UV. Colores según carta específica.

10-12 m²/l · 16h · 30-40 · +5/+30°C · +5/+30°C

CS

Dolomiti W Decking

Acabado protector a base de agua para decking y estructuras de madera en exteriores

- **RESISTENCIA A LOS RAYOS UV Y A LOS AGENTES ATMOSFÉRICOS**
- **FÁCIL DE APLICAR, NO GOTEA**
- **ACABADO UNIFORME**
- **RESALTA LAS VETAS DE LA MADERA**

Impregnante y acabado a base de agua que protege el decking durante mucho tiempo, proporcionando a la madera un excelente nivel de acabado con máxima protección y resistencia del color, resaltando su veta natural. La elevada elasticidad, capacidad de penetración, impermeabilidad y resistencia al desgaste garantizan una excelente protección del acabado en condiciones de fuerte exposición a los agentes atmosféricos y a los rayos solares. Colores según carta específica.

18-20 m²/l · 12h · 0poco · +15/+30°C · +5/+30°C

CS

línea NOVOLEGNO

Impregnantes y acabados para madera

acabados

Special W Matt

Acabado efecto cera a base de agua

- **RESISTENCIA A LOS AGENTES ATMOSFÉRICOS**
- **ELASTICIDAD**

Producto adecuado para sistemas de pintura de elementos de madera en interiores y exteriores, impermeable al agua y de fácil aplicación, ideal para uso profesional gracias a su elevada compatibilidad, poder de relleno y adhesión sobre distintos tipos de imprimaciones. Garantiza un acabado con alta uniformidad y excelentes resistencias mecánicas y a la intemperie, elementos indispensables para la durabilidad de las aplicaciones y para proteger el elemento a lo largo del tiempo. Proporciona una excelente protección contra los rayos UV. Colores según carta específica.

8-10 m²/l · 8h · 25-35 · 0-10% · 0-10% · +15/+30°C · +5/+30°C · CS

Simbología:

Ecoplast W 300 Tix AC

Barniz al agua para madera

- **IMPERMEABILIDAD AL AGUA**
- **APLICABLE CON BROCHA**
- **RESISTENCIA A LOS RAYOS UV**
- **RESISTENCIA A LOS AGENTES ATMOSFÉRICOS**
- **ELASTICIDAD**

Producto adecuado para sistemas de pintura de elementos de madera en interiores y exteriores, impermeable al agua y de fácil aplicación. Ideal para uso profesional gracias a su elevada compatibilidad, poder de relleno y adhesión sobre distintos tipos de imprimaciones. Color: Miel.

4-5 m²/l · 6h · 25-30 40-50 · +15/+30°C · +5/+30°C

Special UV Tix Gel

Acabado tix con efecto cera a base de disolvente

- **RESISTENCIA A LOS AGENTES ATMOSFÉRICOS**
- **TIXOTRÓPICO, NO GOTEA NI SALPICA**
- **EXCELENTE ADHESIÓN**
- **ACABADO UNIFORME**
- **EXCELENTE EXTENSIBILIDAD Y COBERTURA**

Pintura de acabado en gel con efecto cerado, satinada, disponible en versión incolora o transparente coloreada, de altísima calidad, adecuada para sistemas de pintura de larga duración sobre elementos de madera en interiores y exteriores, que garantiza elevada resistencia mecánica, a la intemperie y a los rayos UV. Sus características de elasticidad adecuada, poder de relleno y resistencia a los arañazos generan una película que permanece estable y resistente incluso frente a las tensiones causadas por las variaciones dimensionales del soporte debido a los cambios climáticos.

10-12 m²/l · 36h · 30-40 · +5/+30°C · +5/+30°C · CS

Special UV Satin

Acabado satinado efecto cera a base de disolvente

- **IMPERMEABILIDAD AL AGUA**
- **APLICABLE CON BROCHA**
- **RESISTENCIA A LOS RAYOS UV**
- **RESISTENCIA A LOS AGENTES ATMOSFÉRICOS**
- **ELASTICIDAD**

Producto adecuado para sistemas de pintura de elementos de madera en interiores y exteriores, impermeable al agua y de fácil aplicación, ideal para uso profesional gracias a su elevada compatibilidad, poder de relleno y adhesión sobre distintos tipos de imprimaciones. Formulado con filtros UV y resinas alquídicas modificadas, proporciona una excelente protección de las estructuras de madera y alta resistencia del color en exteriores, incluso en condiciones de exposición extrema a los agentes atmosféricos. Colores según carta específica.

10-12 m²/l · 36h · 45-55 · +5/+30°C · +5/+30°C · CS

línea NOVOLEGNO

Impregnantes y acabados para madera

acabados

Special UV Matt

Acabado mate efecto cera a base de disolvente

- **IMPERMEABILIDAD AL AGUA**
- **APLICABLE CON BROCHA**
- **RESISTENCIA A LOS RAYOS UV**
- **RESISTENCIA A LOS AGENTES ATMOSFÉRICOS**
- **ELASTICIDAD**

Producto impermeable al agua, adecuado para sistemas de pintura de elementos de madera en interiores y exteriores, de fácil aplicación, con buen poder de relleno y adhesión sobre distintos tipos de imprimaciones; garantiza un acabado con alta uniformidad, buena resistencia mecánica, elasticidad y resistencia a los arañazos, generando una película que permanece estable, atractiva y resistente al desgaste a lo largo del tiempo. Excelente protección contra los rayos UV. El producto crea una película elástica y resistente a los arañazos, permaneciendo estable durante mucho tiempo. Colores según carta específica.

10-12 m²/l · 36h · 15-25 · +5/+30°C · +5/+30°C

CS

aceites regenerantes

Rinnova W

Aceite regenerador protector a base de agua

- **RESISTENCIA A LOS RAYOS UV Y A LOS AGENTES ATMOSFÉRICOS**

Aceite incoloro regenerante y protector para exteriores; recupera el aspecto estético original de los elementos expuestos al exterior, devolviéndoles su belleza original y renovando la pintura desgastada superficialmente por la exposición al sol y a los agentes atmosféricos en general. Aplicado anualmente, el producto prolonga la durabilidad de cualquier acabado sobre madera. Color: incoloro.

20-30 m²/l · 12h · +5/+30°C · +5/+30°C

Rinnova

Aceite regenerador protector

- **PROTECCIÓN CONTRA LOS RAYOS UV**
- **DEVUELVE A LA MADERA SU ASPECTO ORIGINAL**
- **TONIFICA LA MADERA**

Aceite incoloro regenerante y protector para exteriores; recupera el aspecto estético original de los elementos expuestos al exterior, devolviéndoles su belleza original y renovando la pintura desgastada superficialmente por la exposición al sol y a los agentes atmosféricos. Aplicado anualmente, el producto prolonga la durabilidad de cualquier acabado sobre madera. Color: incoloro.

20-30 m²/l · 8h · +5/+30°C · +5/+30°C

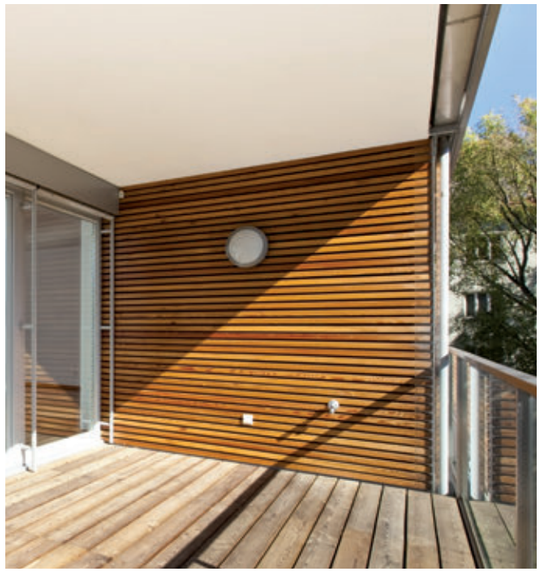

nuestros SISTEMAS

Ciclos de aplicación para interiores

- SISTEMAS A BASE DE DISOLVENTE SOBRE SOPORTES DE MADERA
- SISTEMAS A BASE DE AGUA SOBRE SOPORTES DE MADERA

SISTEMAS A BASE DE DISOLVENTE SOBRE SOPORTES DE MADERA

- *Ideal para elementos nuevos de distintas especies de madera y para mantenimiento*

IMPRIMACIÓN

Classic
Línea NOVOLEGNO

Imprimación protectora a base de disolvente

ACABADOS

Special UV Satin
Línea NOVOLEGNO

Acabado satinado efecto cera a base de disolvente

Special UV Tix Gel
Línea NOVOLEGNO

Acabado tix con efecto cera a base de disolvente

Special UV Matt
Línea NOVOLEGNO

Acabado mate efecto cera a base de disolvente

SISTEMA A BASE DE AGUA SOBRE SOPORTES DE MADERA

- *Ideal para elementos nuevos de distintas especies de madera, incluidas aquellas con poro muy evidente y profundo, como iroko, caoba meranti y contrachapado marino*

IMPRIMACIÓN

Classic W
Línea NOVOLEGNO

Imprimación protectora a base de agua

ACABADO

Special W Matt
Línea NOVOLEGNO

Acabado efecto cera a base de agua

Ecoplast W 300 Tix AC
Línea NOVOLEGNO

Barniz al agua para madera

PRODUCTOS PARA APLICAR DIRECTAMENTE SOBRE EL SOPORTE

Dolomiti
Línea NOVOLEGNO

Lasur de acabado con efecto ceroso

Dolomiti W
Línea NOVOLEGNO

Imprimación de acabado cerado a base de agua

Dolomiti W Decking
Línea NOVOLEGNO

Acabado protector a base de agua para decking y estructuras de madera en exteriores

línea WOODCAP

Pinturas específicas para madera

La línea Woodcap ofrece soluciones especiales para la protección de productos de madera, como suelos y muebles. Productos altamente profesionales que garantizan un rendimiento excelente.

Acabados transparentes para madera exterior
Riplast 1 Lucido
Riplast 1 Satin

Pinturas para suelos interiores
Eco W 500 Lucido
Eco W 500 Satin
Eco W 507 Satin
Stucco per Parchetti
Fondo per Parchetti
Riplast A+B Lucida, Satinata, Semilucida

Mobiliario de madera interior
Ecoplast w 601
Ecoplast 1000 Satinato
F23
Carteggiabile CS21
Alkidina Lucida e Opaca

línea WOODCAP

Pinturas específicas para madera

acabados transparentes para madera exterior

Riplast 1 Lucido

Barniz brillante transparente al disolvente para madera

- **RESISTENCIA A LOS AGENTES ATMOSFÉRICOS**
- **RESISTENCIA A LA ABRASIÓN**
- **RESISTENCIA A LOS RAYOS UV**

Producto transparente, adecuado para sistemas de pintura de elementos de madera en interiores y exteriores, impermeable al agua y de fácil aplicación. Ideal para uso profesional gracias a su elevada compatibilidad y sus características de poder de relleno y adhesión sobre distintos tipos de imprimaciones. Color: incoloro.

11-13 m²/l | Acquaragia VD 100 | 24h | 85-95 | 0-8% | 0-8% | 0-8% | +5/+30°C | +5/+30°C

Riplast 1 Satin

Barniz brillante transparente al disolvente para madera

- **RESISTENCIA A LOS AGENTES ATMOSFÉRICOS**
- **RESISTENCIA A LA ABRASIÓN**
- **RESISTENCIA A LOS RAYOS UV**

Producto transparente, adecuado para sistemas de pintura de elementos de madera en interiores y exteriores, impermeable al agua y de fácil aplicación. Ideal para uso profesional, gracias a su elevada compatibilidad y sus características de poder de relleno y adhesión sobre distintos tipos de imprimaciones. Color: incoloro.

11-13 m²/l | Acquaragia VD 100 | 24h | 20-30 | 0-8% | 0-8% | 0-8% | +5/+30°C | +5/+30°C

pinturas para suelos interiores

Eco W 500 Lucido

Barniz transparente al agua para madera de interior

- **BUENA RESISTENCIA A LA ABRASIÓN Y A LOS ARAÑAZOS**
- **BUENA RESISTENCIA AL LAVADO CON DETERGENTES**
- **ALTA ELASTICIDAD**
- **SECADO RÁPIDO**
- **INODORO**

Producto transparente, adecuado para sistemas de pintura de elementos de madera en interiores, de fácil aplicación. Ideal para uso profesional, ya que tiene poder de relleno, adhesión sobre imprimaciones acrílicas lijadas y diversas especies de madera, y un secado rápido que permite reducir los tiempos de pintado. Garantiza un acabado con alta uniformidad y resistencia mecánica. Color: incoloro.

11-13 m²/l | 6h | 75-85 | +15/+30°C | +5/+30°C

Simbología:

Eco W 500 Satin

Barniz transparente al agua para madera de interior

- **BUENA RESISTENCIA A LA ABRASIÓN Y A LOS ARAÑAZOS**
- **BUENA RESISTENCIA AL LAVADO CON DETERGENTES**
- **ALTA ELASTICIDAD**
- **SECADO RÁPIDO**
- **INODORO**

Producto transparente, adecuado para sistemas de pintura de elementos de madera en interiores, de fácil aplicación. Ideal para uso profesional, ya que posee poder de relleno, adhesión sobre imprimaciones acrílicas lijadas y distintas especies de madera, y un secado rápido que permite reducir los tiempos de pintado. Garantiza un acabado con alta uniformidad y resistencia mecánica. Color: incoloro.

11-13 m²/l | 6h | 30-40 | +15/+30°C | +5/+30°C

Simbología:

línea WOODCAP

Pinturas específicas para madera

pinturas para suelos interiores

Eco W 507 Satin

Barniz transparente al agua para suelos de madera en interior

- ALTA RESISTENCIA A LA ABRASIÓN Y A LOS ARAÑAZOS
- BUENA RESISTENCIA AL LAVADO CON DETERGENTES
- INODORO
- BUENA RESISTENCIA A LOS LÍQUIDOS ALIMENTARIOS
- ALTA ELASTICIDAD
- SECADO RÁPIDO

Producto transparente, no amarilleante, monocomponente o bicomponente, adecuado para cualquier tipo de madera destinada a suelos. De fácil aplicación, ideal para uso profesional gracias a su elevada compatibilidad, adhesión, poder de relleno y cobertura sobre distintas especies de madera. Producto catalizado con Endurecedor 1 (10 % en peso y volumen). El producto puede utilizarse como monocomponente o catalizado con Endurecedor 1. Color: incoloro.

11-13 m²/l · Versión Monocomponente · Versión Bicomponente · 6h · 20-30 · Rodillo de pelo · +15/+30°C · +5/+30°C

Stucco per Parchetti

Masilla

- SECADO RÁPIDO

Pintura de secado rápido para mezclar con polvo de madera, destinada al relleno de suelos de madera. Color: incoloro.

1h · +5/+30°C · +5/+30°C

Fondo per Parchetti

Imprimación nitrosintética

- SECADO RÁPIDO

Pintura a base de disolvente para soportes de madera en interiores, de secado rápido. Color: incoloro.

8-10 m²/l · 20' · +5/+30°C · +5/+30°C

Riplast A+B Lucida - Semilucida - Satinata

Barniz poliuretánico para madera

- ALTA RESISTENCIA A LA ABRASIÓN
- ALTA RESISTENCIA A ACEITES Y DISOLVENTES
- ALTA ELASTICIDAD
- SECADO RÁPIDO

Pintura poliuretánica bicomponente, transparente, adecuada para cualquier tipo de madera destinada a suelos. De fácil aplicación, es ideal para uso profesional gracias a su elevada compatibilidad y características de adhesión, poder de relleno y cobertura sobre distintas especies de madera. Garantiza un acabado con alta uniformidad y excelentes resistencias mecánicas. Relación de catalización: 100 % en peso y volumen. Color: transparente incoloro.

12-14 m²/l · 4-18h · Lucida: 88-98 Semilucida: 65-75 Satinata: 38-48 · +5/+30°C · +5/+30°C

línea WOODCAP

Pinturas específicas para madera

mobiliario de madera interior

Ecoplast W 601

Barniz al agua para madera

- **BUENA RESISTENCIA A LA ABRASIÓN**
- **BUENA RESISTENCIA A LOS ARAÑAZOS**
- **BUENA RESISTENCIA A LAS MANCHAS DE LÍQUIDOS ALIMENTARIOS**
- **BUENA RESISTENCIA AL LAVADO CON DETERGENTES**
- **BUENA RESISTENCIA AL AMARILLAMIENTO**

Pintura transparente, acrílica, no amarilleante, soluble en agua, monocomponente o bicomponente, adecuada para la protección de elementos de madera en interiores.
Ecoplast W601 catalizada con Endurecedor 1 garantiza la máxima resistencia (catalizada al 10 % en peso y volumen).
Color: transparente incoloro.

9-11 m²/l | 8h | 5-15 25-35 | 10% | +10/+30°C | +5/+30°C

Ecoplast 1000 Satinato

Esmalte al agua para madera, metal y plástico

- **ALTA RESISTENCIA A LOS AGENTES ATMOSFÉRICOS**
- **SECADO RÁPIDO**
- **ALTO PODER DE RELLENO**
- **ALTA ELASTICIDAD**
- **ALTA ADHESIÓN SOBRE DISTINTOS MATERIALES**

Esmalte adecuado para sistemas de pintura de elementos en interiores y exteriores, impermeable al agua y de fácil aplicación. Ideal para uso profesional gracias a su elevada compatibilidad y características de adhesión sobre distintos tipos de base.

3,5-4,5 m²/l | 6h | 30-40 | 0-10% | 0-10% | 0-10% | +15/+30°C | +5/+30°C

TT | NCS | K7 | TU | S100 | A115

mobiliario de madera interior

F23

Imprimación incolora a base de agua para madera

- **LIJABILIDAD**
- **SECADO RÁPIDO**
- **PODER DE RELLENO**

Pintura a base de agua con resinas acrílicas, no amarilleante, monocomponente o bicomponente, adecuada como imprimación para elementos de madera en interiores.
F23, catalizada con Endurecedor 1, garantiza el máximo rendimiento (catalizada al 10 % en volumen).
Color: incoloro.

8-10 m²/l | 2-6h | +15/+30°C | +5/+30°C

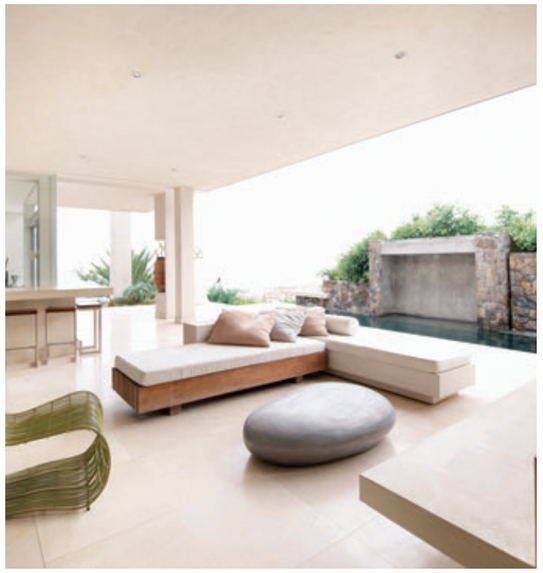

Carteggiabile CS21

Imprimación nitrosintética

- **EXCELENTE LIJABILIDAD**
- **SECADO MUY RÁPIDO**
- **BUEN PODER DE RELLENO**

Imprimación lijable para soportes de madera, de fácil aplicación, ideal para uso profesional gracias a su poder de relleno, adhesión sobre distintas especies de madera y rápido secado que permite reducir los tiempos de pintado. Forma una película de fondo que garantiza la adhesión de las capas de acabado y su filmación homogénea y uniforme.
Color: transparente incoloro.

7-8 m²/l | Nitro NV 5000 | 2h | 10-20% | 10-20% | 10-20% | +5/+30°C | +5/+30°C

línea WOODCAP

Pinturas específicas para madera

mobiliario de madera interior

Alkidina Lucida e Opaca

Barniz nitrocelulósico para madera

- **BUENA RESISTENCIA A LOS ARAÑAZOS**
- **BUENA ELASTICIDAD**
- **SECADO RÁPIDO**

Pintura nitrosintética de acabado transparente, adecuada para elementos de madera en interiores, de fácil aplicación. Ideal para uso profesional gracias a su poder de relleno, adhesión sobre imprimaciones lijadas y rápido secado que permite reducir los tiempos de pintado. Color: transparente incoloro.

9-11 m²/l	Nitro NV 5000	15-20'	Lucida: 85-95 Opaca: 20-30	15-30%	15-30%	+5/+30°C	+5/+30°C

nuestros SISTEMAS

Ciclos de aplicación para interiores

- SISTEMA A BASE DE DISOLVENTE PARA SOPORTES DE MADERA EN EXTERIORES
- SISTEMA A BASE DE AGUA PARA SOPORTES DE MADERA EN INTERIORES
- SISTEMA PIGMENTADO A BASE DE AGUA PARA SOPORTES DE MADERA EN INTERIORES Y EXTERIORES
- PRODUCTOS PARA APLICAR DIRECTAMENTE SOBRE SUELOS DE MADERA EN INTERIORES
- SISTEMA NITRO PARA SOPORTES DE MADERA EN INTERIORES

SISTEMA A BASE DE DISOLVENTE PARA SOPORTES DE MADERA EN EXTERIORES

IMPRIMACIÓN

Classic
Línea NOVOLEGNO

Impregnante protector a base de disolvente

ACABADOS

Riplast 1 Lucido
Línea WOODCAP

Barniz brillante transparente al disolvente para madera

Riplast 1 Satin
Línea WOODCAP

Barniz brillante transparente al disolvente para madera

SISTEMA A BASE DE AGUA PARA SOPORTES DE MADERA EN INTERIORES

IMPRIMACIÓN

Classic W
Línea NOVOLEGNO

Imprimación protectora a base de agua

ACABADOS

Ecoplast W 601
Línea WOODCAP

Barniz al agua para madera

SISTEMA PIGMENTADO A BASE DE AGUA PARA SOPORTES DE MADERA EN INTERIORES Y EXTERIORES

IMPRIMACIÓN

Opakite W
Línea LASURCAP
Imprimación pigmentada para madera a base de agua

ACABADO

Powercap
Línea LASURCAP
Esmalte al agua acrílico-poliuretánico para metal, madera y plástico

Hydrocap
Línea LASURCAP
Esmalte al agua de alta calidad

Ecoplast 1000 Satinato
Línea WOODCAP
Esmalte al agua para madera, metal y plástico

PRODUCTOS PARA APLICAR DIRECTAMENTE SOBRE SUELOS DE MADERA EN INTERIORES

F23
Línea WOODCAP
Imprimación incolora a base de agua para madera

Eco W 500 Satin
Línea WOODCAP
Barniz transparente al agua para madera de interior

Eco W 500 Lucido
Línea WOODCAP
Barniz transparente al agua para madera de interior

Eco W 507 Satin
Línea WOODCAP
Barniz transparente al agua para suelos de madera en interior

SISTEMA NITRO PARA SOPORTES DE MADERA EN INTERIORES

IMPRIMACIÓN

Carteggiabile CS21
Línea WOODCAP
Imprimación nitrosintética

ACABADOS

Alkidina Lucida
Línea WOODCAP
Barniz nitrocelulósico para madera

Alkidina Opaca
Línea WOODCAP
Barniz nitrocelulósico para madera

línea PROFESSIONALE

Pinturas profesionales para madera

La línea Profesional ofrece soluciones para la protección y conservación de la madera tanto en exteriores —cerramientos, mobiliario de jardín— como en interiores, incluyendo suelos, puertas y muebles.

Imprimaciones a base de disolvente para madera
Riplast F99
Riplast F47 F48
Riplast F307 F308
Riplast F2 F3

Acabados a base de disolvente para madera
Riplast F69 F70 Semilucida
Riplast P120 P121
Riplast P71 P72

Tinturas
Arol

línea PROFESSIONALE

Pinturas profesionales para madera

imprimaciones a base de disolvente para madera

Riplast F99
Imprimación sintética para madera

Pintura sintética de imprimación, transparente, adecuada para elementos de madera en interiores y exteriores.
Idónea como imprimación en ciclos a base de agua sobre maderas con contenido de tanino (roble, castaño, etc.).
Color: transparente incoloro.

9-11 m²/l | Acquaragia VD 100 | 12h | 10-40% | 10-40% | 10-40% | +5/+30°C | +5/+30°C

Riplast F47 F48
Imprimación de poliuretano para madera

Pintura de imprimación transparente bicomponente de poliuretano, a base de poliéster y polisocianato aromático, adecuada para elementos de madera en interiores.
Relación de catalización: 100 % con Riplast F48 en peso y volumen.
Color: transparente incoloro.

7,1-8,3 m²/l | Diluente Butol | 12h | 10-15% | +5/+30°C | +5/+30°C

Riplast F307 F308
Imprimación de poliuretano para madera

Pintura de imprimación transparente bicomponente de poliuretano, adecuada para elementos de madera en interiores.
Relación de catalización: 50 % con Riplast F307 en peso y volumen.
Color: transparente incoloro.

7,1-8,3 m²/l | Diluente Butol | 4h | 10-15% | 5% | +5/+30°C | +5/+30°C

Riplast F2 F3
Imprimación de poliuretano para madera

Pintura de imprimación transparente bicomponente de poliuretano, a base de poliéster y polisocianato aromático, adecuada para elementos de madera en interiores.
Relación de catalización: 50 % con Riplast F2 en peso y volumen.
Color: transparente incoloro.

7,1-8,3 m²/l | Diluente Butol | 8h | 10-15% | +5/+30°C | +5/+30°C

acabados a base de disolvente para madera

Riplast F69 F70
Barniz para madera poliuretánico

Pintura de acabado transparente semibrillante bicomponente de poliuretano, adecuada para elementos de madera en interiores.
Relación de catalización: 50 % con Riplast F69 en peso y volumen.
Color: transparente incoloro.

7,7-9,1 m²/l | Biluente Butol | 8h | 45-55 | 10-15% | 5% | +5/+30°C | +5/+30°C

Riplast P120 P121 Opaca
Barniz para madera poliuretano

Pintura de acabado transparente bicomponente de poliuretano, a base de poliéster y polisocianato aromático, adecuada para elementos de madera en interiores.
Relación de catalización: 50 % con Riplast P120 en peso y volumen.
Color: transparente incoloro.

7,7-9,1 m²/l | Diluente Butol | 5h | 25-35 | 10-15% | 5-10% | +5/+30°C | +5/+30°C

Riplast P71 P72 Opaca
Barniz para madera poliuretánico

Pintura de acabado transparente bicomponente de poliuretano, a base de poliéster y polisocianato aromático, adecuada para elementos de madera en interiores.
Relación de catalización: 50 % con Riplast P71 en peso y volumen.
Color: transparente incoloro.

7,7-9,1 m²/l | Diluente Butol | 5h | 10-20 | 10-15% | +5/+30°C | +5/+30°C

tinturas

Arol
Tinte para madera

Colorante para madera, mezclable con agua o acetona.
Resalta las vetas de la madera sin cubrirlas.
Colores: amarillo, rojo, negro, caoba, nogal.

13-17 m²/l | 8h | 400% | 400% | 400% | 400% | +5/+30°C | +5/+30°C

nuestros **SISTEMAS**

cicli applicativi per interno

SISTEMA POLIURETÁNICO TRANSPARENTE PARA MOBILIARIO DE MADERA EN INTERIORES

SISTEMA POLIURETÁNICO TRANSPARENTE PARA MOBILIARIO DE MADERA EN INTERIORES

- *Ideal para la protección de elementos de madera.*

IMPRIMACIÓN

Riplast F47 F48
Línea PROFESSIONALE
Imprimación de poliuretano para madera

Riplast F307 F308
Línea PROFESSIONALE
Imprimación de poliuretano para madera

Riplast F2 F3
Línea PROFESSIONALE
Imprimación de poliuretano para madera

ACABADOS

Riplast F69 F70
Semilucido
Línea PROFESSIONALE
Barniz para madera poliuretánico

Riplast P120 P121
Opaco
Línea PROFESSIONALE
Barniz para madera poliuretánico

Riplast P71 P72
Molto opaco
Línea PROFESSIONALE
Barniz para madera poliuretánico

NOTES

NOTES

CAP ARREGHINI SpA
ITALIAN PAINTS SINCE 1950
V.le Pordenone, 80 - 30026 PORTOGRUARO (VE)
Tel. +39 0421 278111 - Fax +39 0421 278115
info@caparreghini.it - www.caparreghini.it
Empresa con Sistema Certificado UNI EN ISO 9001 - UNI EN ISO 14001

made in Italy

ED.09.2023_REV.3